

Version du 15 juillet 2024

INVENTAIRE DU PATRIMOINE BÂTI

MANDEVILLE



Réalisé par Bergeron Gagnon inc.
Mis à jour par le service de la culture et des
communications de la MRC de D'Autray.



**MRC de
D'Autray**

MISES À JOUR DE L'INVENTAIRE

Suivi des réalisations

2012 - Réalisation de l'inventaire complet sur l'ensemble du territoire par la firme Bergeron Gagnon inc.

2021 - Mise à jour des fiches des bâtiments possédant une valeur patrimoniale exceptionnelle, supérieure et forte par la firme Bergeron Gagnon inc. Les bâtiments possédant une valeur moyenne et faible conservent leur évaluation de 2012.

2022-2024 - Modifications de certaines erreurs relevées par les municipalités par le Services de la culture et des communications de la MRC. Retrait des bâtiments démolis.

Entretien de l'outil de référence

- Selon les budgets, les études réalisées et les orientations gouvernementales, des bâtiments pourraient venir s'ajouter à l'inventaire.
- Pour le moment, seuls les bâtiments démolis peuvent être retirés de l'inventaire.





Inventaire et classement du
patrimoine bâti
Fiche descriptive sommaire

Numéro de fiche : **462**

Adresse
1040, 3e rang de Peterborough

Municipalité
Mandeville

Nom, catégorie de bien et statut

Nom officiel ou officieux	Raison sociale	Localisation GPS
		46°24'25.83"N 73°23'40.38"O
		Fonction actuelle
		résidentielle
		Catégorie de bien
		Bâtiment principal

Date estimée	Date connue	Notes diverses
1890		

Type architectural
Maison à toit à deux versants droits d'inspiration néoclassique

Éléments à préserver
revêtement mural

Évaluation

Bien mis à jour en 2021 : **Non**

ATTENTION :
Si 2 valeurs. Haut = 2021. Bas = 2012.
En cas de valeur non déterminée, prendre la valeur de 2012.

Valeur d'authenticité	Valeur d'âge	Milieu environnant	Valeur d'art et d'architecture	Valeur de rareté
à déterminer Bon	Oui	Supérieur	Non	Non
État physique	Valeur d'usage	Valeur historique	Valeur patrimoniale	Édifice d'intérêt particulier
à déterminer Bon	Non	Non	à déterminer Forte	Édifice d'intérêt particulier

Photos 2012



Photo 1 : IMG_4876.jpg



Photo 2 : IMG_4875.jpg



Photo 3 : IMG_4877.jpg



Photo 4 : IMG_4880.jpg



Photo 5 : IMG_4878.jpg

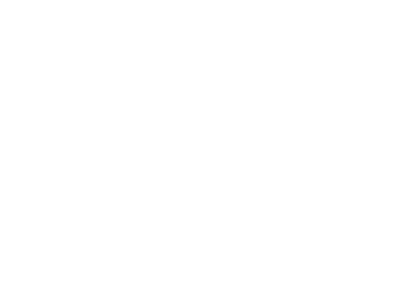

Photo 6 :



Inventaire et classement du
patrimoine bâti
Fiche descriptive complète

Numéro de fiche : **463**

Adresse
301, 50e Avenue

Municipalité
Mandeville

Nom, catégorie de bien et statut

Nom officiel ou officieux	Raison sociale	Localisation GPS
		46°20'55.05"N 73°23'37.30"O
		Fonction actuelle
		résidentielle
		Catégorie de bien
		Bâtiment principal
		Statut juridique
		aucun

Éléments relatifs à l'architecture

Type architectural	Forme de toit	Revêtement de toit
Édifice à toit mansardé	à terrasse et à brisis	tôle en plaques
Revêtement mural	Fenêtre (type et sous-type)	Porte (type de)
planche à clin	à guillotine	plane avec vitrage
	à petits carreaux	Lucarnes
	à battant(s)	en appentis
	à grands carreaux	Ornementation
		retours de corniche
		colonnes
		planches cornières
Plan de base	Nombre de niveaux	Galerie et escalier d'intérêt
rectangulaire	2	galerie longeant plus d'une élévation
Présence d'un corps secondaire	Fondations	Cheminée (type et sous-type) - si particulier
oui	pierre	
Éléments à préserver		
revêtement mural		
revêtement de toit		

Notes diverses

Éléments relatifs au terrain et à l'aménagement

Élément spécifique (predominant) lié à l'aménagement du terrain

terre de vaste étendue

Bâtiment (s) secondaire (s) d'intérêt

oui

Bâtiment secondaire commentaire

Organisation des bâtiments secondaires

aléatoire

Non

Non

Non



Inventaire et classement du
patrimoine bâti
Fiche descriptive complète

Numéro de fiche : **463**

Adresse
301, 50e Avenue

Municipalité
Mandeville

Données historiques

Date estimée	Date connue	Sources documentaires
1900		Circuit Les maisons anciennes du secteur Brandon (3e partie)
Source de la date		
Propriétaire		

Informations historiques

Évaluation

Bien mis à jour en 2021 : **Oui**

ATTENTION :
Si 2 valeurs. Haut = 2021. Bas = 2012.
En cas de valeur non déterminée, prendre la valeur de 2012.

Valeur d'authenticité	Valeur d'âge	Milieu environnant	Valeur d'art et d'architecture	Valeur de rareté
Excellente	Oui	Supérieur	Oui	Non
État physique	Valeur d'usage	Valeur historique	Valeur patrimoniale	Édifice d'intérêt particulier
Supérieur	Non	Non	Forte Supérieure	Édifice d'intérêt particulier

Recommandations de sauvegarde et de mise en valeur

Un statut juridique municipal de protection devrait être accordé à cet édifice. Ou encore, il pourrait être assujéti à un règlement de PIIA spécifique au patrimoine bâti. La municipalité devrait en outre interdire sa démolition.

L'édifice ne nécessite que des mesures régulières d'entretien et de réparation.



Inventaire et classement du
patrimoine bâti
Fiche descriptive complète

Numéro de fiche : **463**

Adresse
301, 50e Avenue

Municipalité
Mandeville

Photos 2021



Photo 1 : **IMG_1430.JPG**



Photo 2 : **IMG_1424.JPG**



Photo 3 : **IMG_1422.JPG**



Photo 4 : **IMG_1428.JPG**



Photo 5 : **IMG_1423.JPG**



Photo 6 : **IMG_1429.JPG**



Inventaire et classement du
patrimoine bâti
Fiche descriptive complète

Numéro de fiche : **463**

Adresse
301, 50e Avenue

Municipalité
Mandeville

Photos 2021



Photo 7 : **IMG_1427.JPG**



Photo 8 : **IMG_1426.JPG**

Photo 9 :

Photo 10 :

Photo 11 :

Photo 12 :



Inventaire et classement du
patrimoine bâti
Fiche descriptive complète

Numéro de fiche : **464**

Adresse
301, 50e Avenue

Municipalité
Mandeville

Nom, catégorie de bien et statut

Nom officiel ou officieux	Raison sociale	Localisation GPS
		46°20'56.10"N 73°23'37.97"O
		Fonction actuelle
		agricole
		Catégorie de bien
		Ensemble de bâtiments
		Statut juridique
		aucun

Éléments relatifs à l'architecture

Type architectural	Forme de toit	Revêtement de toit
Aucun	à deux versants droits	tôle profilée
Revêtement mural	Fenêtre (type et sous-type)	Porte (type de)
planche unie	fixe	pleine - à surface plane
		Lucarnes
		aucune
		Ornementation
		aucune
Plan de base	Nombre de niveaux	Galerie et escalier d'intérêt
rectangulaire	1.5	ne s'applique pas
Présence d'un corps secondaire	Fondations	Cheminée (type et sous-type) - si particulier
oui	indéterminé	
Éléments à préserver		
revêtement mural		

Notes diverses

Éléments relatifs au terrain et à l'aménagement

Élément spécifique (predominant) lié à l'aménagement du terrain

terre de vaste étendue

Oui

Non

Bâtiment (s) secondaire (s) d'intérêt	Organisation des bâtiments secondaires
oui	ne s'applique pas

Non

Bâtiment secondaire commentaire



Inventaire et classement du
patrimoine bâti
Fiche descriptive complète

Numéro de fiche : **464**

Adresse
301, 50e Avenue

Municipalité
Mandeville

Données historiques

Date estimée	Date connue	Sources documentaires
1880		
Source de la date		
Estimé BG		

Informations historiques

Évaluation

Bien mis à jour en 2021 : **Oui**

ATTENTION :
Si 2 valeurs. Haut = 2021. Bas = 2012.
En cas de valeur non déterminée, prendre la valeur de 2012.

Valeur d'authenticité	Valeur d'âge	Milieu environnant	Valeur d'art et d'architecture	Valeur de rareté
Supérieure	Oui	Supérieur	Non	Non
État physique	Valeur d'usage	Valeur historique	Valeur patrimoniale	Édifice d'intérêt particulier
Bon	Oui	Non	Forte Supérieure	Édifice d'intérêt particulier

Recommandations de sauvegarde et de mise en valeur

L'édifice nécessite surtout des mesures d'entretien et de réparation. À cela pourrait s'ajouter la restauration des composantes disparues.



Inventaire et classement du
patrimoine bâti
Fiche descriptive complète

Numéro de fiche : **464**

Adresse
301, 50e Avenue

Municipalité
Mandeville

Photos 2021



Photo 1 : IMG_4602.jpg



Photo 2 : IMG_4603.jpg



Photo 3 : IMG_4604.jpg



Photo 4 : IMG_4605.jpg



Photo 5 : IMG_4608.jpg



Photo 6 : IMG_4610.jpg



Inventaire et classement du
patrimoine bâti
Fiche descriptive complète

Numéro de fiche : **464**

Adresse
301, 50e Avenue

Municipalité
Mandeville

Photos 2021



Photo 7 : **IMG_4611.jpg**



Photo 8 : **IMG_4607.jpg**

Photo 9 :

Photo 10 :

Photo 11 :

Photo 12 :



Inventaire et classement du
patrimoine bâti
Fiche descriptive sommaire

Numéro de fiche : **465**

Adresse
5, rue Charbonneau

Municipalité
Mandeville

Nom, catégorie de bien et statut

Nom officiel ou officieux	Raison sociale	Localisation GPS
		46°21'20.17"N 73°21'24.27"O
		Fonction actuelle
		résidentielle
		Catégorie de bien
		Bâtiment principal

Date estimée	Date connue	Notes diverses
1900		

Type architectural
Édifice à toit plat

Éléments à préserver
fenêtres

Évaluation

Bien mis à jour en 2021 : **Non**

ATTENTION :
Si 2 valeurs. Haut = 2021. Bas = 2012.
En cas de valeur non déterminée, prendre la valeur de 2012.

Valeur d'authenticité	Valeur d'âge	Milieu environnant	Valeur d'art et d'architecture	Valeur de rareté
Moyen	Oui	Supérieur	Non	Non
État physique	Valeur d'usage	Valeur historique	Valeur patrimoniale	Édifice d'intérêt particulier
Excellent	Non	Non	Moyenne	

Photos 2012



Photo 1 : IMG_0659.jpg



Photo 2 : IMG_0660.jpg



Photo 3 : IMG_0661.jpg



Photo 4 : IMG_0662.jpg



Photo 5 : IMG_0664.jpg



Photo 6 :



Inventaire et classement du
patrimoine bâti
Fiche descriptive sommaire

Numéro de fiche : **466**

Adresse
15, rue Charbonneau

Municipalité
Mandeville

Nom, catégorie de bien et statut

Nom officiel ou officieux	Raison sociale	Localisation GPS
		46°21'21.12"N 73°21'25.48"O
		Fonction actuelle
		résidentielle
		Catégorie de bien
		Bâtiment principal

Date estimée	Date connue	Notes diverses
1920		

Type architectural
Édifice cubique (d'inspiration Four Square Style)

Éléments à préserver
fenêtres

Évaluation

Bien mis à jour en 2021 : **Non**

ATTENTION :
Si 2 valeurs. Haut = 2021. Bas = 2012.
En cas de valeur non déterminée, prendre la valeur de 2012.

Valeur d'authenticité	Valeur d'âge	Milieu environnant	Valeur d'art et d'architecture	Valeur de rareté
Bon	Non	Supérieur	Non	Non
État physique	Valeur d'usage	Valeur historique	Valeur patrimoniale	Édifice d'intérêt particulier
Supérieur	Non	Non	Moyenne	

Photos 2012



Photo 1 : IMG_0651.jpg



Photo 2 : IMG_0652.jpg



Photo 3 : IMG_0653.jpg



Photo 4 : IMG_0654.jpg



Photo 5 : IMG_0656.jpg



Photo 6 : IMG_0657.jpg



Inventaire et classement du
patrimoine bâti
Fiche descriptive sommaire

Numéro de fiche : **467**

Adresse
129, rue Desjardins

Municipalité
Mandeville

Nom, catégorie de bien et statut

Nom officiel ou officieux	Raison sociale	Localisation GPS
		46°21'24.35"N 73°21'20.65"O
		Fonction actuelle
		résidentielle
		Catégorie de bien
		Bâtiment principal

Date estimée	Date connue	Notes diverses
1897		

Type architectural
Maison à toit à deux versants droits d'inspiration néoclassique

Éléments à préserver
revêtement mural

Évaluation

Bien mis à jour en 2021 : **Non**

ATTENTION :
Si 2 valeurs. Haut = 2021. Bas = 2012.
En cas de valeur non déterminée, prendre la valeur de 2012.

Valeur d'authenticité	Valeur d'âge	Milieu environnant	Valeur d'art et d'architecture	Valeur de rareté
Bon	Oui	Bon	Non	Non
État physique	Valeur d'usage	Valeur historique	Valeur patrimoniale	Édifice d'intérêt particulier
Excellent	Non	Non		

Moyenne

Photos 2012



Photo 1 : IMG_0513.jpg



Photo 2 : IMG_0514.jpg



Photo 3 : IMG_0517.jpg



Photo 4 : IMG_0518.jpg



Photo 5 : IMG_0522.jpg



Photo 6 : IMG_0516.jpg



Inventaire et classement du
patrimoine bâti
Fiche descriptive sommaire

Numéro de fiche : **468**

Adresse
135, rue Desjardins

Municipalité
Mandeville

Nom, catégorie de bien et statut

Nom officiel ou officieux	Raison sociale	Localisation GPS
		46°21'24.85"N 73°21'19.93"O
Date estimée	Date connue	Notes diverses
1930		
Fonction actuelle		Catégorie de bien
résidentielle		Bâtiment principal

Type architectural
Édifice cubique (d'inspiration Four Square Style)

Éléments à préserver
revêtement de toit

Évaluation

Bien mis à jour en 2021 : **Non**

ATTENTION :
Si 2 valeurs. Haut = 2021. Bas = 2012.
En cas de valeur non déterminée, prendre la valeur de 2012.

Valeur d'authenticité	Valeur d'âge	Milieu environnant	Valeur d'art et d'architecture	Valeur de rareté
Moyen	Non	Bon	Non	Non
État physique	Valeur d'usage	Valeur historique	Valeur patrimoniale	Édifice d'intérêt particulier
Supérieur	Non	Non	Faible	

Photos 2012



Photo 1 : IMG_0530.jpg



Photo 2 : IMG_0528.jpg



Photo 3 : IMG_0529.jpg

Photo 4 :

Photo 5 :

Photo 6 :



Inventaire et classement du
patrimoine bâti
Fiche descriptive sommaire

Numéro de fiche : **469**

Adresse
143, rue Desjardins

Municipalité
Mandeville

Nom, catégorie de bien et statut

Nom officiel ou officieux	Raison sociale	Localisation GPS
		46°21'25.50"N 73°21'19.25"O
		Fonction actuelle
		résidentielle
		Catégorie de bien
		Bâtiment principal

Date estimée	Date connue	Notes diverses
1900		

Type architectural
Maison à toit à deux versants droits d'inspiration néoclassique

Éléments à préserver
volumétrie

Évaluation

Bien mis à jour en 2021 : **Non**

ATTENTION :
Si 2 valeurs. Haut = 2021. Bas = 2012.
En cas de valeur non déterminée, prendre la valeur de 2012.

Valeur d'authenticité	Valeur d'âge	Milieu environnant	Valeur d'art et d'architecture	Valeur de rareté
Faible	Oui	Bon	Non	Non
État physique	Valeur d'usage	Valeur historique	Valeur patrimoniale	Édifice d'intérêt particulier
Supérieur	Non	Non	Moyenne	

Photos 2012



Photo 1 : IMG_0534.jpg



Photo 2 : IMG_0532.jpg



Photo 3 : IMG_0533.jpg

Photo 4 :

Photo 5 :

Photo 6 :



Inventaire et classement du
patrimoine bâti
Fiche descriptive sommaire

Numéro de fiche : **470**

Adresse
190-192, rue Desjardins

Municipalité
Mandeville

Nom, catégorie de bien et statut

Nom officiel ou officieux	Raison sociale	Localisation GPS
		46°21'30.66"N 73°21'13.30"O
		Fonction actuelle
		résidentielle
		Catégorie de bien
		Bâtiment principal

Date estimée	Date connue	Notes diverses
1910		

Type architectural
Maison à toit à deux versants droits d'inspiration néoclassique

Éléments à préserver
revêtement de toit

Évaluation

Bien mis à jour en 2021 : **Non**

ATTENTION :
Si 2 valeurs. Haut = 2021. Bas = 2012.
En cas de valeur non déterminée, prendre la valeur de 2012.

Valeur d'authenticité	Valeur d'âge	Milieu environnant	Valeur d'art et d'architecture	Valeur de rareté
Moyen	Non	Bon	Non	Non
État physique	Valeur d'usage	Valeur historique	Valeur patrimoniale	Édifice d'intérêt particulier
Supérieur	Non	Non	Faible	

Photos 2012



Photo 1 : IMG_0743.jpg



Photo 2 : IMG_0744.jpg



Photo 3 : IMG_0745.jpg

Photo 4 :

Photo 5 :

Photo 6 :



Inventaire et classement du
patrimoine bâti
Fiche descriptive sommaire

Numéro de fiche : **471**

Adresse
204, rue Desjardins

Municipalité
Mandeville

Nom, catégorie de bien et statut

Nom officiel ou officieux Charnier	Raison sociale	Localisation GPS 46°21'30.72"N 73°21'12.07"O
		Fonction actuelle funéraire
		Catégorie de bien Charnier

Date estimée 1917	Date connue 1917	Notes diverses
-----------------------------	----------------------------	----------------

Type architectural
Aucun

Éléments à préserver

Évaluation

Bien mis à jour en 2021 : **Non**

ATTENTION :
Si 2 valeurs. Haut = 2021. Bas = 2012.
En cas de valeur non déterminée, prendre la valeur de 2012.

Valeur d'authenticité Bon	Valeur d'âge Non	Milieu environnant Bon	Valeur d'art et d'architecture Non	Valeur de rareté Non
État physique	Valeur d'usage Oui	Valeur historique Non	Valeur patrimoniale Moyenne	Édifice d'intérêt particulier

Photos 2012



Photo 1 : **Charnier Mandeville modif.jpg**

Photo 2 :

Photo 3 :

Photo 4 :

Photo 5 :

Photo 6 :



Inventaire et classement du
patrimoine bâti
Fiche descriptive sommaire

Numéro de fiche : **472**

Adresse
214, rue Desjardins

Municipalité
Mandeville

Nom, catégorie de bien et statut

Nom officiel ou officieux	Raison sociale	Localisation GPS
		46°21'32.40"N 73°21'10.61"O
		Fonction actuelle
		résidentielle
		Catégorie de bien
		Bâtiment principal

Date estimée	Date connue	Notes diverses
1912		

Type architectural
Maison à toit à deux versants droits d'inspiration néoclassique

Éléments à préserver
revêtement mural

Évaluation

Bien mis à jour en 2021 : **Non**

ATTENTION :
Si 2 valeurs. Haut = 2021. Bas = 2012.
En cas de valeur non déterminée, prendre la valeur de 2012.

Valeur d'authenticité	Valeur d'âge	Milieu environnant	Valeur d'art et d'architecture	Valeur de rareté
Bon	Non	Bon	Non	Non
État physique	Valeur d'usage	Valeur historique	Valeur patrimoniale	Édifice d'intérêt particulier
Supérieur	Non	Non	Moyenne	

Photos 2012



Photo 1 : IMG_0733.jpg



Photo 2 : IMG_0741.jpg



Photo 3 : IMG_0740.jpg



Photo 4 : IMG_0734.jpg



Photo 5 : IMG_0735.jpg



Photo 6 : IMG_0737.jpg



Inventaire et classement du
patrimoine bâti
Fiche descriptive sommaire

Numéro de fiche : **473**

Adresse
217-219, rue Desjardins

Municipalité
Mandeville

Nom, catégorie de bien et statut

Nom officiel ou officieux	Raison sociale	Localisation GPS
		46°21'32.76"N 73°21'10.34"O
		Fonction actuelle
		résidentielle
		Catégorie de bien
		Bâtiment principal

Date estimée	Date connue	Notes diverses
1901		

Type architectural
Édifice d'inspiration néogothique

Éléments à préserver
revêtement de toit

Évaluation

Bien mis à jour en 2021 : **Non**

ATTENTION :
Si 2 valeurs. Haut = 2021. Bas = 2012.
En cas de valeur non déterminée, prendre la valeur de 2012.

Valeur d'authenticité	Valeur d'âge	Milieu environnant	Valeur d'art et d'architecture	Valeur de rareté
Moyen	Non	Bon	Oui	Non
État physique	Valeur d'usage	Valeur historique	Valeur patrimoniale	Édifice d'intérêt particulier
Supérieur	Non	Non	Moyenne	

Photos 2012



Photo 1 : IMG_0538.jpg



Photo 2 : IMG_0536.jpg



Photo 3 : IMG_0537.jpg

Photo 4 :

Photo 5 :

Photo 6 :



Inventaire et classement du
patrimoine bâti
Fiche descriptive sommaire

Numéro de fiche : **474**

Adresse
225, rue Desjardins

Municipalité
Mandeville

Nom, catégorie de bien et statut

Nom officiel ou officieux	Raison sociale	Localisation GPS
	Bureau de poste Mandeville	46°21'33.29"N 73°21'9.95"O
		Fonction actuelle
		mixte
		Catégorie de bien
		Bâtiment principal

Date estimée	Date connue	Notes diverses
1910		

Type architectural
Édifice de type vernaculaire américain

Éléments à préserver
revêtement mural

Évaluation

Bien mis à jour en 2021 : **Non**

ATTENTION :
Si 2 valeurs. Haut = 2021. Bas = 2012.
En cas de valeur non déterminée, prendre la valeur de 2012.

Valeur d'authenticité	Valeur d'âge	Milieu environnant	Valeur d'art et d'architecture	Valeur de rareté
Bon	Non	Bon	Non	Non
État physique	Valeur d'usage	Valeur historique	Valeur patrimoniale	Édifice d'intérêt particulier
Excellent	Non	Non	Moyenne	

Photos 2012



Photo 1 : IMG_0542.jpg



Photo 2 : IMG_0543.jpg



Photo 3 : IMG_0544.jpg



Photo 4 : IMG_0549.jpg



Photo 5 : IMG_0548.jpg



Photo 6 : IMG_0546.jpg



Inventaire et classement du
patrimoine bâti
Fiche descriptive complète

Numéro de fiche : **475**

Adresse
239, rue Desjardins

Municipalité
Mandeville

Nom, catégorie de bien et statut

Nom officiel ou officieux	Raison sociale	Localisation GPS
	Marché Bonichoix	46°21'33.68"N 73°21'8.60"O
		Fonction actuelle
		mixte
		Catégorie de bien
		Bâtiment principal
		Statut juridique
		aucun

Éléments relatifs à l'architecture

Type architectural	Forme de toit	Revêtement de toit
Architecture commerciale Néorenaissance	plat	multicouche
Revêtement mural	Fenêtre (type et sous-type)	Porte (type de)
planche à feuillure	non traditionnelle	moderne
		Lucarnes
		aucune
		Ornementation
		corniche à modillons planches cornières chambranles
Plan de base	Nombre de niveaux	Galerie et escalier d'intérêt
rectangulaire	2	galerie surmontée d'un balcon
Présence d'un corps secondaire	Fondations	Cheminée (type et sous-type) - si particulier
oui	indéterminé	
Éléments à préserver		
revêtement mural ornementation		

Notes diverses

Éléments relatifs au terrain et à l'aménagement

Élément spécifique (predominant) lié à l'aménagement du terrain

aucune spécificité

Non

Non

Bâtiment (s) secondaire (s) d'intérêt

non

Organisation des bâtiments secondaires

ne s'applique pas

Non

Bâtiment secondaire commentaire

ne s'applique pas



Inventaire et classement du
patrimoine bâti
Fiche descriptive complète

Numéro de fiche : **475**

Adresse
239, rue Desjardins

Municipalité
Mandeville

Données historiques

Date estimée	Date connue	Sources documentaires
1930		
Source de la date		
Estimé BG		

Informations historiques

Évaluation

Bien mis à jour en 2021 : **Oui**

ATTENTION :
Si 2 valeurs. Haut = 2021. Bas = 2012.
En cas de valeur non déterminée, prendre la valeur de 2012.

Valeur d'authenticité	Valeur d'âge	Milieu environnant	Valeur d'art et d'architecture	Valeur de rareté
Moyenne	Non	Bon	Oui	Non
État physique	Valeur d'usage	Valeur historique	Valeur patrimoniale	Édifice d'intérêt particulier
Bon	Oui	Non	Moyenne Forte	

Recommandations de sauvegarde et de mise en valeur

On devrait assurer la préservation des matériaux traditionnels et des composantes anciennes. Les éléments disparus devraient être remis en place.



Adresse
239, rue Desjardins

Municipalité
Mandeville

Photos 2021



Photo 1 : IMG_4578.jpg



Photo 2 : IMG_4577.jpg



Photo 3 : IMG_4576.jpg



Photo 4 : IMG_4579.jpg



Photo 5 : IMG_4583.jpg



Photo 6 : IMG_4581.jpg



Inventaire et classement du
patrimoine bâti
Fiche descriptive complète

Numéro de fiche : **475**

Adresse
239, rue Desjardins

Municipalité
Mandeville

Photos 2021



Photo 7 : IMG_4582.jpg



Photo 8 : IMG_4584.jpg

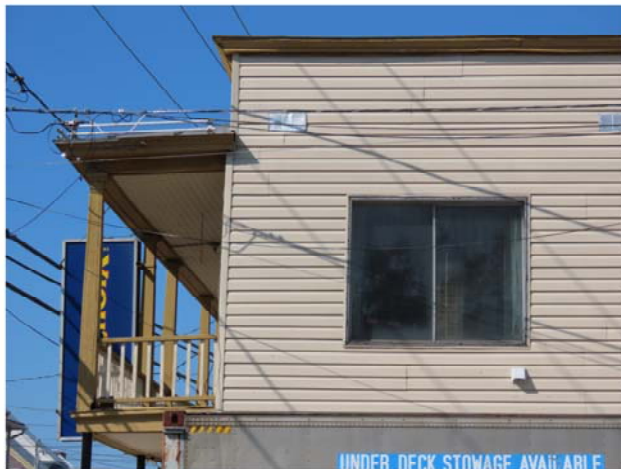

Photo 9 : IMG_4586.jpg



Photo 10 : IMG_4585.jpg

Photo 11 :

Photo 12 :



Inventaire et classement du
patrimoine bâti
Fiche descriptive complète

Numéro de fiche : **476**

Adresse
268, rue Desjardins

Municipalité
Mandeville

Nom, catégorie de bien et statut

Nom officiel ou officieux Église de Saint-Charles	Raison sociale Église Saint-Charles de Mandeville	Localisation GPS 46°21'34.25"N 73°21'6.00"O
		Fonction actuelle religieuse
		Catégorie de bien Bâtiment principal
		Statut juridique immeuble patrimonial cité

Éléments relatifs à l'architecture

Type architectural Architecture religieuse Néoclassique	Forme de toit à deux versants droits	Revêtement de toit tôle profilée
Revêtement mural brique	Fenêtre (type et sous-type) à battant(s) à grands carreaux fixe à petit(s)-bois	Porte (type de) porte à double battant pleine - à panneau (x) (caisson(s))
		Lucarnes aucune
		Ornementation jeux de briques portail retours de corniche
Plan de base rectangulaire	Nombre de niveaux 1	Galerie et escalier d'intérêt perron monumental
Présence d'un corps secondaire oui	Fondations béton coulé	Cheminée (type et sous-type) - si particulier
Éléments à préserver revêtement mural revêtement de toit		

Notes diverses

Éléments relatifs au terrain et à l'aménagement

Élément spécifique (predominant) lié à l'aménagement du terrain
terrain de vaste étendue

arbre(s) mature(s) Oui

Non

Bâtiment (s) secondaire (s) d'intérêt **non** Organisation des bâtiments secondaires **ne s'applique pas** Non

Bâtiment secondaire commentaire
ne s'applique pas



Inventaire et classement du
patrimoine bâti
Fiche descriptive complète

Numéro de fiche : **476**

Adresse
268, rue Desjardins

Municipalité
Mandeville

Données historiques

Date estimée	Date connue	Sources documentaires
1897		RPCQ

Source de la date
Source documentaire

Informations historiques

Dédiée à Saint-Charles-Borromée, l'église fut construite par Pierre Perreault.

Évaluation

Bien mis à jour en 2021 : **Oui**

ATTENTION :
Si 2 valeurs. Haut = 2021. Bas = 2012.
En cas de valeur non déterminée, prendre la valeur de 2012.

Valeur d'authenticité	Valeur d'âge	Milieu environnant	Valeur d'art et d'architecture	Valeur de rareté
Excellente	Oui	Supérieur	Oui	Non
État physique	Valeur d'usage	Valeur historique	Valeur patrimoniale	Édifice d'intérêt particulier
Supérieur	Oui	Non	Supérieure Supérieure	Édifice d'intérêt particulier

Recommandations de sauvegarde et de mise en valeur

On devrait assurer la préservation des matériaux traditionnels et des composantes anciennes. Les éléments disparus devraient être remis en place.



Inventaire et classement du
patrimoine bâti
Fiche descriptive complète

Numéro de fiche : **476**

Adresse
268, rue Desjardins

Municipalité
Mandeville

Photos 2021



Photo 1 : **IMG_1383.JPG**



Photo 2 : **IMG_1378.JPG**



Photo 3 : **IMG_1373.JPG**



Photo 4 : **IMG_1385.JPG**



Photo 5 : **IMG_1379.JPG**



Photo 6 : **IMG_1380.JPG**



Inventaire et classement du
patrimoine bâti
Fiche descriptive complète

Numéro de fiche : **476**

Adresse
268, rue Desjardins

Municipalité
Mandeville

Photos 2021



Photo 7 : **IMG_1381.JPG**

Photo 8 :

Photo 9 :

Photo 10 :

Photo 11 :

Photo 12 :



Inventaire et classement du
patrimoine bâti
Fiche descriptive complète

Numéro de fiche : **477**

Adresse
291, rue Desjardins

Municipalité
Mandeville

Nom, catégorie de bien et statut

Nom officiel ou officieux	Raison sociale	Localisation GPS
		46°21'36.69"N 73°21'0.20"O
		Fonction actuelle
		résidentielle
		Catégorie de bien
		Bâtiment principal
		Statut juridique
		aucun

Éléments relatifs à l'architecture

Type architectural	Forme de toit	Revêtement de toit
Maison à toit à deux versants droits d'inspiration néoclassique	à deux versants droits	tôle agrafée (pincée)
Revêtement mural	Fenêtre (type et sous-type)	Porte (type de)
planche à feuillure	à guillotine	à panneau(x)
	à petit(s)-bois	(caisson(s)) avec
		vitrage
		Lucarnes
		aucune
		Ornementation
		retours de corniche
		planches cornières
		chambranles
Plan de base	Nombre de niveaux	Galerie et escalier d'intérêt
rectangulaire	1.5	galerie longeant plus d'une élévation
Présence d'un corps secondaire	Fondations	Cheminée (type et sous-type) - si particulier
oui	pierre	
Éléments à préserver		
revêtement mural		
fenêtres		

Notes diverses

Éléments relatifs au terrain et à l'aménagement

Élément spécifique (predominant) lié à l'aménagement du terrain

arbre(s) mature(s)

Non

Non

Bâtiment (s) secondaire (s) d'intérêt

non

Organisation des bâtiments secondaires

ne s'applique pas

Non

Bâtiment secondaire commentaire

ne s'applique pas



Inventaire et classement du
patrimoine bâti
Fiche descriptive complète

Numéro de fiche : **477**

Adresse
291, rue Desjardins

Municipalité
Mandeville

Données historiques

Date estimée	Date connue	Sources documentaires
1880		Circuit Les maisons anciennes du secteur Brandon (3e partie)
Source de la date		
Source documentaire		

Informations historiques

Évaluation

Bien mis à jour en 2021 : **Oui**

ATTENTION :
Si 2 valeurs. Haut = 2021. Bas = 2012.
En cas de valeur non déterminée, prendre la valeur de 2012.

Valeur d'authenticité	Valeur d'âge	Milieu environnant	Valeur d'art et d'architecture	Valeur de rareté
Bonne	Oui	Supérieur	Oui	Non
État physique	Valeur d'usage	Valeur historique	Valeur patrimoniale	Édifice d'intérêt particulier
Moyen	Non	Non	Forte Supérieure	Édifice d'intérêt particulier

Recommandations de sauvegarde et de mise en valeur

Un statut juridique municipal de protection devrait être accordé à cet édifice. Ou encore, il pourrait être assujéti à un règlement de PIIA spécifique au patrimoine bâti. La municipalité devrait en outre interdire sa démolition.

L'édifice ne nécessite que des mesures régulières d'entretien et de réparation.



Inventaire et classement du
patrimoine bâti
Fiche descriptive complète

Numéro de fiche : **477**

Adresse
291, rue Desjardins

Municipalité
Mandeville

Photos 2021



Photo 1 : IMG_4587.jpg



Photo 2 : IMG_4589.jpg



Photo 3 : IMG_4593.jpg



Photo 4 : IMG_4595.jpg



Photo 5 : IMG_4594.jpg



Photo 6 : IMG_4600.jpg



Inventaire et classement du
patrimoine bâti
Fiche descriptive complète

Numéro de fiche : **477**

Adresse
291, rue Desjardins

Municipalité
Mandeville

Photos 2021



Photo 7 : IMG_4599.jpg



Photo 8 : IMG_4601.jpg

Photo 9 :

Photo 10 :

Photo 11 :

Photo 12 :



Inventaire et classement du
patrimoine bâti
Fiche descriptive sommaire

Numéro de fiche : **478**

Adresse
306, rue Desjardins

Municipalité
Mandeville

Nom, catégorie de bien et statut

Nom officiel ou officieux	Raison sociale	Localisation GPS
		46°21'37.20"N 73°20'58.60"O
		Fonction actuelle
		résidentielle
		Catégorie de bien
		Bâtiment principal

Date estimée	Date connue	Notes diverses
1880		

Type architectural
Maison à toit à deux versants droits d'inspiration néoclassique

Éléments à préserver
revêtement mural

Évaluation

Bien mis à jour en 2021 : **Non**

ATTENTION :
Si 2 valeurs. Haut = 2021. Bas = 2012.
En cas de valeur non déterminée, prendre la valeur de 2012.

Valeur d'authenticité	Valeur d'âge	Milieu environnant	Valeur d'art et d'architecture	Valeur de rareté
Bon	Oui	Bon	Non	Non
État physique	Valeur d'usage	Valeur historique	Valeur patrimoniale	Édifice d'intérêt particulier
Moyen	Non	Non	Moyenne	

Photos 2012



Photo 1 : **IMG_0778.jpg**



Photo 2 : **IMG_0779.jpg**



Photo 3 : **IMG_0781.jpg**



Photo 4 : **IMG_0784.jpg**

Photo 5 :

Photo 6 :



Inventaire et classement du
patrimoine bâti
Fiche descriptive sommaire

Numéro de fiche : **479**

Adresse
307, rue Desjardins

Municipalité
Mandeville

Nom, catégorie de bien et statut

Nom officiel ou officieux	Raison sociale	Localisation GPS
		46°21'37.56"N 73°20'58.60"O
		Fonction actuelle
		résidentielle
		Catégorie de bien
		Bâtiment principal

Date estimée	Date connue	Notes diverses
1880		

Type architectural
Maison à toit à deux versants droits d'inspiration néoclassique

Éléments à préserver
bâtiment secondaire

Évaluation

Bien mis à jour en 2021 : **Non**

ATTENTION :
Si 2 valeurs. Haut = 2021. Bas = 2012.
En cas de valeur non déterminée, prendre la valeur de 2012.

Valeur d'authenticité	Valeur d'âge	Milieu environnant	Valeur d'art et d'architecture	Valeur de rareté
Faible	Oui	Bon	Non	Non
État physique	Valeur d'usage	Valeur historique	Valeur patrimoniale	Édifice d'intérêt particulier
Excellent	Non	Non	Moyenne	

Photos 2012



Photo 1 : IMG_0645.jpg



Photo 2 : IMG_0648.jpg



Photo 3 : IMG_0650.jpg



Photo 4 : IMG_0647.jpg



Photo 5 : IMG_0649.jpg



Photo 6 :



Inventaire et classement du
patrimoine bâti
Fiche descriptive sommaire

Numéro de fiche : **480**

Adresse
314, rue Desjardins

Municipalité
Mandeville

Nom, catégorie de bien et statut

Nom officiel ou officieux	Raison sociale	Localisation GPS
		46°21'37.61"N 73°20'57.20"O
		Fonction actuelle
		résidentielle
		Catégorie de bien
		Bâtiment principal

Date estimée	Date connue	Notes diverses
1890		

Type architectural
Maison à toit à deux versants droits d'inspiration néoclassique

Éléments à préserver
revêtement de toit

Évaluation

Bien mis à jour en 2021 : **Non**

ATTENTION :
Si 2 valeurs. Haut = 2021. Bas = 2012.
En cas de valeur non déterminée, prendre la valeur de 2012.

Valeur d'authenticité	Valeur d'âge	Milieu environnant	Valeur d'art et d'architecture	Valeur de rareté
Moyen	Oui	Bon	Non	Non
État physique	Valeur d'usage	Valeur historique	Valeur patrimoniale	Édifice d'intérêt particulier
Bon	Non	Non	Moyenne	

Photos 2012



Photo 1 : IMG_0786.jpg



Photo 2 : IMG_0787.jpg



Photo 3 : IMG_0788.jpg

Photo 4 :

Photo 5 :

Photo 6 :



Inventaire et classement du
patrimoine bâti
Fiche descriptive sommaire

Numéro de fiche : **481**

Adresse
324, rue Desjardins

Municipalité
Mandeville

Nom, catégorie de bien et statut

Nom officiel ou officieux	Raison sociale	Localisation GPS
		46°21'38.17"N 73°20'56.31"O
		Fonction actuelle
		résidentielle
		Catégorie de bien
		Bâtiment principal

Date estimée	Date connue	Notes diverses
1925		

Type architectural
Bungalow ancien

Éléments à préserver
revêtement de toit

Évaluation

Bien mis à jour en 2021 : **Non**

ATTENTION :
Si 2 valeurs. Haut = 2021. Bas = 2012.
En cas de valeur non déterminée, prendre la valeur de 2012.

Valeur d'authenticité	Valeur d'âge	Milieu environnant	Valeur d'art et d'architecture	Valeur de rareté
Moyen	Non	Bon	Non	Non
État physique	Valeur d'usage	Valeur historique	Valeur patrimoniale	Édifice d'intérêt particulier
Bon	Non	Non	Faible	

Photos 2012



Photo 1 : IMG_0790.jpg



Photo 2 : IMG_0791.jpg



Photo 3 : IMG_0792.jpg

Photo 4 :

Photo 5 :

Photo 6 :



Inventaire et classement du
patrimoine bâti
Fiche descriptive sommaire

Numéro de fiche : **482**

Adresse
353, rue Desjardins

Municipalité
Mandeville

Nom, catégorie de bien et statut

Nom officiel ou officieux	Raison sociale	Localisation GPS	
		46°21'40.36"N 73°20'51.69"O	
		Fonction actuelle	Catégorie de bien
		résidentielle	Bâtiment principal

Date estimée	Date connue	Notes diverses
1890		

Type architectural
Maison à toit à deux versants droits d'inspiration néoclassique

Éléments à préserver
revêtement mural

Évaluation

Bien mis à jour en 2021 : **Non**

ATTENTION :
Si 2 valeurs. Haut = 2021. Bas = 2012.
En cas de valeur non déterminée, prendre la valeur de 2012.

Valeur d'authenticité	Valeur d'âge	Milieu environnant	Valeur d'art et d'architecture	Valeur de rareté
Bon	Oui	Bon	Non	Non
État physique	Valeur d'usage	Valeur historique	Valeur patrimoniale	Édifice d'intérêt particulier
Supérieur	Non	Non	Moyenne	

Photos 2012



Photo 1 : IMG_0624.jpg



Photo 2 : IMG_0623.jpg



Photo 3 : IMG_0626.jpg



Photo 4 : IMG_0629.jpg



Photo 5 :



Photo 6 :



Inventaire et classement du
patrimoine bâti
Fiche descriptive sommaire

Numéro de fiche : **483**

Adresse
507, rue Desjardins

Municipalité
Mandeville

Nom, catégorie de bien et statut

Nom officiel ou officieux	Raison sociale	Localisation GPS
		46°21'53.90"N 73°20'15.11"O
		Fonction actuelle
		résidentielle
		Catégorie de bien
		Bâtiment principal

Date estimée	Date connue	Notes diverses
1907		

Type architectural
Édifice d'inspiration néogothique

Éléments à préserver
ornementation, dont les retours de corniche à consoles

Évaluation

Bien mis à jour en 2021 : **Non**

ATTENTION :
Si 2 valeurs. Haut = 2021. Bas = 2012.
En cas de valeur non déterminée, prendre la valeur de 2012.

Valeur d'authenticité	Valeur d'âge	Milieu environnant	Valeur d'art et d'architecture	Valeur de rareté
Moyen	Non	Supérieur	Non	Non
État physique	Valeur d'usage	Valeur historique	Valeur patrimoniale	Édifice d'intérêt particulier
Bon	Non	Non	Moyenne	

Photos 2012



Photo 1 : IMG_0665.jpg



Photo 2 : IMG_0666.jpg



Photo 3 : IMG_0667.jpg



Photo 4 : IMG_0671.jpg



Photo 5 : IMG_0672.jpg



Photo 6 : IMG_0668.jpg



Inventaire et classement du
patrimoine bâti
Fiche descriptive complète

Numéro de fiche : **484**

Adresse
1150, chemin du Lac-Mandeville

Municipalité
Mandeville

Nom, catégorie de bien et statut

Nom officiel ou officieux	Raison sociale	Localisation GPS
		46°22'30.27"N 73°20'0.54"O
		Fonction actuelle
		résidentielle
		Catégorie de bien
		Bâtiment principal
		Statut juridique
		aucun

Éléments relatifs à l'architecture

Type architectural	Forme de toit	Revêtement de toit
Édifice d'inspiration néogothique	à deux versants droits	tôle profilée
Revêtement mural	Fenêtre (type et sous-type)	Porte (type de)
planche à feuillure	non traditionnelle	à panneau(x) (caisson(s)) avec vitrage
		Lucarnes
		gable
		Ornementation
		retours de corniche
		consoles
		corniche à consoles
Plan de base	Nombre de niveaux	Galerie et escalier d'intérêt
rectangulaire	1.5	perron surmonté d'un balcon
Présence d'un corps secondaire	Fondations	Cheminée (type et sous-type) - si particulier
oui	pierre	En pierre Longue souche

Éléments à préserver

revêtement mural de planche à feuillure et bardeau de bois découpé aux dianons: loaettes (fenêtres en saillie) ornementation, particulièrement les consoles et la corniche à motifs découpés ainsi que les imposantes consoles très ornées, supportant un balcon

Notes diverses

Éléments relatifs au terrain et à l'aménagement

Élément spécifique (predominant) lié à l'aménagement du terrain

terre de vaste étendue	
arbre(s) mature(s)	Non
	Non
Bâtiment (s) secondaire (s) d'intérêt	Organisation des bâtiments secondaires
oui	ne s'applique pas
	Non

Bâtiment secondaire commentaire



Inventaire et classement du
patrimoine bâti
Fiche descriptive complète

Numéro de fiche : **484**

Adresse
1150, chemin du Lac-Mandeville

Municipalité
Mandeville

Données historiques

Date estimée	Date connue	Sources documentaires
1878		Circuit Les maisons anciennes du secteur Brandon (3e partie)
Source de la date		
Propriétaire		

Informations historiques

Évaluation

Bien mis à jour en 2021 : **Oui**

ATTENTION :
Si 2 valeurs. Haut = 2021. Bas = 2012.
En cas de valeur non déterminée, prendre la valeur de 2012.

Valeur d'authenticité	Valeur d'âge	Milieu environnant	Valeur d'art et d'architecture	Valeur de rareté
Bonne	Oui	Supérieur	Oui	Non
État physique	Valeur d'usage	Valeur historique	Valeur patrimoniale	Édifice d'intérêt particulier
Excellent	Non	Non	Supérieure Supérieure	Édifice d'intérêt particulier

Recommandations de sauvegarde et de mise en valeur

Un statut juridique municipal de protection devrait être accordé à cet édifice. Ou encore, il pourrait être assujéti à un règlement de PIIA spécifique au patrimoine bâti. La municipalité devrait en outre interdire sa démolition.

L'édifice nécessite surtout des mesures d'entretien et de réparation. À cela pourrait s'ajouter la restauration des composantes disparues.



Inventaire et classement du
patrimoine bâti
Fiche descriptive complète

Numéro de fiche : **484**

Adresse
1150, chemin du Lac-Mandeville

Municipalité
Mandeville

Photos 2021



Photo 1 : **IMG_1392.JPG**



Photo 2 : **IMG_1393.JPG**



Photo 3 : **IMG_1388.JPG**

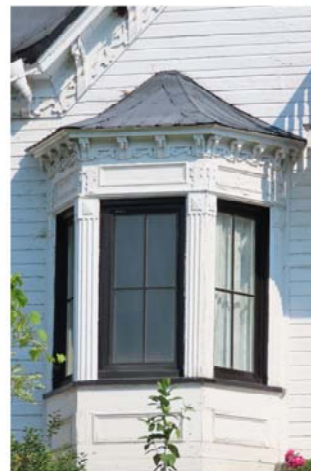

Photo 4 : **IMG_1389.JPG**



Photo 5 : **IMG_1390.JPG**



Photo 6 : **IMG_1391.JPG**



Inventaire et classement du
patrimoine bâti
Fiche descriptive sommaire

Numéro de fiche : **485**

Adresse
1161, chemin du Lac-Mandeville

Municipalité
Mandeville

Nom, catégorie de bien et statut

Nom officiel ou officieux	Raison sociale	Localisation GPS
		46°22'27.27"N 73°19'58.20"O
		Fonction actuelle
		résidentielle
		Catégorie de bien
		Bâtiment principal

Date estimée	Date connue	Notes diverses
1870		

Type architectural
Maison traditionnelle québécoise

Éléments à préserver
fenêtres

Évaluation

Bien mis à jour en 2021 : **Non**

ATTENTION :
Si 2 valeurs. Haut = 2021. Bas = 2012.
En cas de valeur non déterminée, prendre la valeur de 2012.

Valeur d'authenticité	Valeur d'âge	Milieu environnant	Valeur d'art et d'architecture	Valeur de rareté
Moyen	Oui	Supérieur	Non	Non
État physique	Valeur d'usage	Valeur historique	Valeur patrimoniale	Édifice d'intérêt particulier
Excellent	Non	Non	Moyenne	

Photos 2012



Photo 1 : IMG_0695.jpg



Photo 2 : IMG_0693.jpg



Photo 3 : IMG_0694.jpg



Photo 4 : IMG_0696.jpg

Photo 5 :

Photo 6 :



Inventaire et classement du
patrimoine bâti
Fiche descriptive sommaire

Numéro de fiche : **486**

Adresse
43, rue Girard

Municipalité
Mandeville

Nom, catégorie de bien et statut

Nom officiel ou officieux	Raison sociale	Localisation GPS
		46°21'37.17"N 73°21'12.93"O
		Fonction actuelle
		résidentielle
		Catégorie de bien
		Bâtiment principal

Date estimée	Date connue	Notes diverses
1890		

Type architectural
Maison à toit à deux versants droits d'inspiration néoclassique

Éléments à préserver
revêtement mural

Évaluation

Bien mis à jour en 2021 : **Non**

ATTENTION :
Si 2 valeurs. Haut = 2021. Bas = 2012.
En cas de valeur non déterminée, prendre la valeur de 2012.

Valeur d'authenticité	Valeur d'âge	Milieu environnant	Valeur d'art et d'architecture	Valeur de rareté
Bon	Oui	Bon	Non	Non
État physique	Valeur d'usage	Valeur historique	Valeur patrimoniale	Édifice d'intérêt particulier
Supérieur	Non	Non	Moyenne	

Photos 2012



Photo 1 : IMG_0836.jpg



Photo 2 : IMG_0831.jpg



Photo 3 : IMG_0832.jpg



Photo 4 : IMG_0835.jpg



Photo 5 : IMG_0833.jpg



Photo 6 :



Inventaire et classement du
patrimoine bâti
Fiche descriptive sommaire

Numéro de fiche : **487**

Adresse
47, rue Girard

Municipalité
Mandeville

Nom, catégorie de bien et statut

Nom officiel ou officieux	Raison sociale	Localisation GPS
		46°21'37.60"N 73°21'13.80"O
		Fonction actuelle
		résidentielle
		Catégorie de bien
		Bâtiment principal

Date estimée	Date connue	Notes diverses
1910		

Type architectural
Maison à toit à deux versants droits d'inspiration néoclassique

Éléments à préserver
revêtement mural

Évaluation

Bien mis à jour en 2021 : **Non**

ATTENTION :
Si 2 valeurs. Haut = 2021. Bas = 2012.
En cas de valeur non déterminée, prendre la valeur de 2012.

Valeur d'authenticité	Valeur d'âge	Milieu environnant	Valeur d'art et d'architecture	Valeur de rareté
Supérieur	Non	Bon	Non	Non
État physique	Valeur d'usage	Valeur historique	Valeur patrimoniale	Édifice d'intérêt particulier
Excellent	Non	Non	Moyenne	

Photos 2012



Photo 1 : **IMG_0825.jpg**



Photo 2 : **IMG_0822.jpg**



Photo 3 : **IMG_0823.jpg**



Photo 4 : **IMG_0824.jpg**



Photo 5 : **IMG_0827.jpg**



Photo 6 :



Inventaire et classement du
patrimoine bâti
Fiche descriptive sommaire

Numéro de fiche : **488**

Adresse
57-59, rue Girard

Municipalité
Mandeville

Nom, catégorie de bien et statut

Nom officiel ou officieux	Raison sociale	Localisation GPS
		46°21'38.64"N 73°21'15.17"O
		Fonction actuelle
		résidentielle
		Catégorie de bien
		Bâtiment principal

Date estimée	Date connue	Notes diverses
1925		

Type architectural
Édifice cubique (d'inspiration Four Square Style)

Éléments à préserver
fenêtres

Évaluation

Bien mis à jour en 2021 : **Non**

ATTENTION :
Si 2 valeurs. Haut = 2021. Bas = 2012.
En cas de valeur non déterminée, prendre la valeur de 2012.

Valeur d'authenticité	Valeur d'âge	Milieu environnant	Valeur d'art et d'architecture	Valeur de rareté
Moyen	Non	Bon	Non	Non
État physique	Valeur d'usage	Valeur historique	Valeur patrimoniale	Édifice d'intérêt particulier
Bon	Non	Non	Faible	

Photos 2012



Photo 1 : IMG_0818.jpg



Photo 2 : IMG_0819.jpg



Photo 3 : IMG_0820.jpg



Photo 4 : IMG_0821.jpg

Photo 5 :

Photo 6 :



Inventaire et classement du
patrimoine bâti
Fiche descriptive sommaire

Numéro de fiche : **489**

Adresse
10, chemin du Lac-de-la-Chute

Municipalité
Mandeville

Nom, catégorie de bien et statut

Nom officiel ou officieux	Raison sociale	Localisation GPS	Fonction actuelle	Catégorie de bien
	Centre du Pourvoyeur Mastigouche	46°26'19.16"N 73°23'41.40"O	résidentielle	Bâtiment principal

Date estimée	Date connue	Notes diverses
1870		

Type architectural
Édifice d'inspiration néogothique

Éléments à préserver
revêtement mural

Évaluation

Bien mis à jour en 2021 : **Non**

ATTENTION :
Si 2 valeurs. Haut = 2021. Bas = 2012.
En cas de valeur non déterminée, prendre la valeur de 2012.

Valeur d'authenticité	Valeur d'âge	Milieu environnant	Valeur d'art et d'architecture	Valeur de rareté
Bonne Bon	Non	Supérieur	Non	Non
État physique	Valeur d'usage	Valeur historique	Valeur patrimoniale	Édifice d'intérêt particulier
à déterminer Bonne	Oui	Oui	à déterminer Supérieure	Édifice d'intérêt particulier

Photos 2012



Photo 1 : **Chalet_1.jpg**

Photo 2 :

Photo 3 :

Photo 4 :

Photo 5 :

Photo 6 :



Inventaire et classement du
patrimoine bâti
Fiche descriptive sommaire

Numéro de fiche : **490**

Adresse
10, chemin du Lac-de-la-Chute

Municipalité
Mandeville

Nom, catégorie de bien et statut

Nom officiel ou officieux	Raison sociale	Localisation GPS	
	Centre du Pourvoyeur Matigouche	46°26'19.16"N 73°23'41.40"O	
		Fonction actuelle	Catégorie de bien
		résidentielle	Bâtiment principal

Date estimée	Date connue	Notes diverses
1850		

Type architectural
Maison à toit à deux versants droits d'inspiration néoclassique

Éléments à préserver
revêtement mural

Évaluation

Bien mis à jour en 2021 : **Non**

ATTENTION :
Si 2 valeurs. Haut = 2021. Bas = 2012.
En cas de valeur non déterminée, prendre la valeur de 2012.

Valeur d'authenticité	Valeur d'âge	Milieu environnant	Valeur d'art et d'architecture	Valeur de rareté
à déterminer Bon	Oui	Supérieur	Non	Non
État physique	Valeur d'usage	Valeur historique	Valeur patrimoniale	Édifice d'intérêt particulier
à déterminer Bonne	Oui	Oui	à déterminer Supérieure	Édifice d'intérêt particulier

Photos 2012



Photo 1 : **Chalet_2.jpg**

Photo 2 :

Photo 3 :

Photo 4 :

Photo 5 :

Photo 6 :



Inventaire et classement du
patrimoine bâti
Fiche descriptive sommaire

Numéro de fiche : **491**

Adresse
10, chemin du Lac-de-la-Chute

Municipalité
Mandeville

Nom, catégorie de bien et statut

Nom officiel ou officieux	Raison sociale	Localisation GPS
	Centre du Pourvoyeur Matigouche	46°26'19.16"N 73°23'41.40"O
		Fonction actuelle
		résidentielle
		Catégorie de bien
		Bâtiment principal

Date estimée	Date connue	Notes diverses
1900		

Type architectural
Hors-type

Éléments à préserver
revêtement mural

Évaluation

Bien mis à jour en 2021 : **Non**

ATTENTION :
Si 2 valeurs. Haut = 2021. Bas = 2012.
En cas de valeur non déterminée, prendre la valeur de 2012.

Valeur d'authenticité	Valeur d'âge	Milieu environnant	Valeur d'art et d'architecture	Valeur de rareté
à déterminer	Oui	Supérieur	Non	Non
État physique	Valeur d'usage	Valeur historique	Valeur patrimoniale	Édifice d'intérêt particulier
à déterminer	Oui	Oui	à déterminer	Édifice d'intérêt particulier
Bon			Supérieure	

Photos 2012



Photo 1 : **Chalet_back_officer.jpg**

Photo 2 :

Photo 3 :

Photo 4 :

Photo 5 :

Photo 6 :



Inventaire et classement du
patrimoine bâti
Fiche descriptive sommaire

Numéro de fiche : **492**

Adresse
10, chemin du Lac-de-la-Chute

Municipalité
Mandeville

Nom, catégorie de bien et statut

Nom officiel ou officieux Auberge Mastigouche	Raison sociale Centre du Pourvoyeur Mastigouche	Localisation GPS 46°26'19.16"N 73°23'41.40"O
		Fonction actuelle mixte
		Catégorie de bien Bâtiment principal

Date estimée 1919	Date connue	Notes diverses
-----------------------------	-------------	----------------

Type architectural
Hors-type

Éléments à préserver
revêtement mural

Évaluation

Bien mis à jour en 2021 : **Non**

ATTENTION :
Si 2 valeurs. Haut = 2021. Bas = 2012.
En cas de valeur non déterminée, prendre la valeur de 2012.

Valeur d'authenticité à déterminer Supérieur	Valeur d'âge Non	Milieu environnant Supérieur	Valeur d'art et d'architecture Non	Valeur de rareté Non
État physique à déterminer Bon	Valeur d'usage Oui	Valeur historique Oui	Valeur patrimoniale à déterminer Supérieure	Édifice d'intérêt particulier Édifice d'intérêt particulier

Photos 2012



Photo 1 : **Auberge Mastigouche_avant.jpg**



Photo 2 : **Auberge Mastigouche.jpg**

Photo 3 :

Photo 4 :

Photo 5 :

Photo 6 :



Inventaire et classement du
patrimoine bâti
Fiche descriptive complète

Numéro de fiche : **493**

Adresse
340, chemin du Lac-Deligny Ouest

Municipalité
Mandeville

Nom, catégorie de bien et statut

Nom officiel ou officieux	Raison sociale	Localisation GPS
		46°23'1.04"N 73°17'24.08"O
		Fonction actuelle
		résidentielle
		Catégorie de bien
		Bâtiment principal
		Statut juridique
		aucun

Éléments relatifs à l'architecture

Type architectural	Forme de toit	Revêtement de toit
Maison à toit à deux versants droits d'inspiration néoclassique	à deux versants droits	tôle agrafée (pincée)
Revêtement mural	Fenêtre (type et sous-type)	Porte (type de)
planche à feuillure	à battant(s) à grands carreaux	moderne
	non traditionnelle	Lucarnes
		aucune
		Ornementation
		chambranles
		retours de corniche
		planches cornières
Plan de base	Nombre de niveaux	Galerie et escalier d'intérêt
rectangulaire	1.5	galerie longeant plus d'une élévation
Présence d'un corps secondaire	Fondations	Cheminée (type et sous-type) - si particulier
oui	indéterminé	En tôle Double
Éléments à préserver		
revêtement de toit		
revêtement mural		

Notes diverses

Éléments relatifs au terrain et à l'aménagement

Élément spécifique (predominant) lié à l'aménagement du terrain

jardin	
terre de vaste étendue	Non
cours d'eau à proximité	Non
Bâtiment (s) secondaire (s) d'intérêt	Organisation des bâtiments secondaires
oui	aléatoire
Bâtiment secondaire commentaire	



Inventaire et classement du
patrimoine bâti
Fiche descriptive complète

Numéro de fiche : **493**

Adresse
340, chemin du Lac-Deligny Ouest

Municipalité
Mandeville

Données historiques

Date estimée	Date connue	Sources documentaires
1821		Circuit Les maisons anciennes du secteur Brandon (3e partie)
Source de la date		
Source documentaire		

Informations historiques

La date de construction estimée par le propriétaire serait à valider. Il est toutefois possible ait été à la fin du 19e siècle ou au début du 20e siècle.

Évaluation

Bien mis à jour en 2021 : **Oui**

ATTENTION :
Si 2 valeurs. Haut = 2021. Bas = 2012.
En cas de valeur non déterminée, prendre la valeur de 2012.

Valeur d'authenticité	Valeur d'âge	Milieu environnant	Valeur d'art et d'architecture	Valeur de rareté
Bonne	Oui	Supérieur	Oui	Non
État physique	Valeur d'usage	Valeur historique	Valeur patrimoniale	Édifice d'intérêt particulier
Excellent	Non	Non	Forte Supérieure	Édifice d'intérêt particulier

Recommandations de sauvegarde et de mise en valeur

On devrait assurer la préservation des matériaux traditionnels et des composantes anciennes. Les éléments disparus devraient être remis en place.



Inventaire et classement du
patrimoine bâti
Fiche descriptive complète

Numéro de fiche : **493**

Adresse
340, chemin du Lac-Deligny Ouest

Municipalité
Mandeville

Photos 2021



Photo 1 : **IMG_1404.JPG**



Photo 2 : **IMG_1405.JPG**



Photo 3 : **IMG_1403.JPG**



Photo 4 : **IMG_1406.JPG**



Photo 5 : **IMG_1409.JPG**

Photo 6 :



Inventaire et classement du
patrimoine bâti
Fiche descriptive complète

Numéro de fiche : **494**

Adresse
360, chemin du Lac-Deligny Ouest

Municipalité
Mandeville

Nom, catégorie de bien et statut

Nom officiel ou officieux	Raison sociale	Localisation GPS 46°23'3.39"N 73°17'19.72"O
		Fonction actuelle résidentielle
		Catégorie de bien Bâtiment principal
		Statut juridique

Éléments relatifs à l'architecture

Type architectural Maison à toit à deux versants droits d'inspiration néoclassique	Forme de toit à deux versants droits	Revêtement de toit tôle agrafée (pincée)
Revêtement mural planche unie	Fenêtre (type et sous-type) à battant(s) à grands carreaux non traditionnelle	Porte (type de) moderne pleine - à panneau (x) (caisson(s))
	Lucarnes à pignon	Ornementation chambranles planches cornières retours de corniche
Plan de base rectangulaire	Nombre de niveaux 1.5	Galerie et escalier d'intérêt
Présence d'un corps secondaire oui	Fondations pierre	Cheminée (type et sous-type) - si particulier
Éléments à préserver revêtement mural fenêtres		

Notes diverses

Éléments relatifs au terrain et à l'aménagement

Élément spécifique (predominant) lié à l'aménagement du terrain

cours d'eau à proximité	Non
terre de vaste étendue	Non
couverture végétale abondante	Non
Bâtiment (s) secondaire (s) d'intérêt oui	Organisation des bâtiments secondaires ne s'applique pas
	Non
Bâtiment secondaire commentaire	



Inventaire et classement du
patrimoine bâti
Fiche descriptive complète

Numéro de fiche : **494**

Adresse
360, chemin du Lac-Deligny Ouest

Municipalité
Mandeville

Données historiques

Date estimée	Date connue	Sources documentaires
1844		Circuit Les maisons anciennes du secteur Brandon (3e partie)
Source de la date		
Source documentaire		

Informations historiques

La date de construction estimée serait à valider. Il est toutefois possible que le toit ait été modifié à la fin du 19e siècle ou au début du 20e siècle.

Évaluation

Bien mis à jour en 2021 : **Oui**

ATTENTION :
Si 2 valeurs. Haut = 2021. Bas = 2012.
En cas de valeur non déterminée, prendre la valeur de 2012.

Valeur d'authenticité	Valeur d'âge	Milieu environnant	Valeur d'art et d'architecture	Valeur de rareté
Bonne	Oui	Supérieur	Non	Non
État physique	Valeur d'usage	Valeur historique	Valeur patrimoniale	Édifice d'intérêt particulier
Supérieure	Non	Non	Forte	Édifice d'intérêt particulier

Recommandations de sauvegarde et de mise en valeur

On devrait assurer la préservation des matériaux traditionnels et des composantes anciennes. Les éléments disparus devraient être remis en place.



Inventaire et classement du
patrimoine bâti
Fiche descriptive complète

Numéro de fiche : **494**

Adresse
360, chemin du Lac-Deligny Ouest

Municipalité
Mandeville

Photos 2021



Photo 1 : 360lac-deligny-ouest (5).jpg



Photo 2 : 360lac-deligny-ouest (1).jpg



Photo 3 : 360lac-deligny-ouest (4).jpg



Photo 4 : Sans titre.pdf



Photo 5 : 360lac-deligny-ouest (6).jpg

Photo 6 :



Inventaire et classement du
patrimoine bâti
Fiche descriptive complète

Numéro de fiche : **495**

Adresse
200, chemin du Lac-Mandeville

Municipalité
Mandeville

Nom, catégorie de bien et statut

Nom officiel ou officieux	Raison sociale	Localisation GPS
		46°21'31.58"N 73°19'37.10"O
		Fonction actuelle
		résidentielle
		Catégorie de bien
		Bâtiment principal
		Statut juridique
		aucun

Éléments relatifs à l'architecture

Type architectural	Forme de toit	Revêtement de toit
Maison à toit à deux versants droits d'inspiration néoclassique	à deux versants droits	tôle agrafée (pincée)
Revêtement mural	Fenêtre (type et sous-type)	Porte (type de)
planche à feuillure	non traditionnelle	moderne
		Lucarnes
		aucune
		Ornementation
		chambranles
		planches cornières
		retours de corniche
Plan de base	Nombre de niveaux	Galerie et escalier d'intérêt
rectangulaire	1.5	galerie longeant plus d'une élévation
Présence d'un corps secondaire	Fondations	Cheminée (type et sous-type) - si particulier
oui	pierre	
Éléments à préserver		
revêtement mural		
revêtement de toit		

Notes diverses

Éléments relatifs au terrain et à l'aménagement

Élément spécifique (predominant) lié à l'aménagement du terrain

terre de vaste étendue	
cours d'eau à proximité	Non
arbre(s) mature(s)	Non
Bâtiment (s) secondaire (s) d'intérêt	Organisation des bâtiments secondaires
oui	ne s'applique pas
Bâtiment secondaire commentaire	



Inventaire et classement du
patrimoine bâti
Fiche descriptive complète

Numéro de fiche : **495**

Adresse
200, chemin du Lac-Mandeville

Municipalité
Mandeville

Données historiques

Date estimée	Date connue	Sources documentaires
1900		Circuit Les maisons anciennes du secteur Brandon (3e partie)
Source de la date		
Propriétaire		

Informations historiques

Évaluation

Bien mis à jour en 2021 : **Oui**

ATTENTION :
Si 2 valeurs. Haut = 2021. Bas = 2012.
En cas de valeur non déterminée, prendre la valeur de 2012.

Valeur d'authenticité	Valeur d'âge	Milieu environnant	Valeur d'art et d'architecture	Valeur de rareté
Bonne	Non	Supérieur	Oui	Non
État physique	Valeur d'usage	Valeur historique	Valeur patrimoniale	Édifice d'intérêt particulier
Supérieur	Non	Non	Forte Forte	Édifice d'intérêt particulier

Recommandations de sauvegarde et de mise en valeur

On devrait assurer la préservation des matériaux traditionnels et des composantes anciennes. Les éléments disparus devraient être remis en place.



Inventaire et classement du
patrimoine bâti
Fiche descriptive complète

Numéro de fiche : **495**

Adresse
200, chemin du Lac-Mandeville

Municipalité
Mandeville

Photos 2021



Photo 1 : IMG_5296.jpg



Photo 2 : IMG_5292.jpg



Photo 3 : IMG_5300.jpg



Photo 4 : IMG_5301.jpg



Photo 5 : IMG_5297.jpg



Photo 6 : IMG_5293.jpg



Inventaire et classement du
patrimoine bâti
Fiche descriptive complète

Numéro de fiche : **495**

Adresse
200, chemin du Lac-Mandeville

Municipalité
Mandeville

Photos 2021



Photo 7 : **IMG_5294.jpg**



Photo 8 : **IMG_5298.jpg**



Photo 9 : **IMG_5295.jpg**

Photo 10 :

Photo 11 :

Photo 12 :



Inventaire et classement du
patrimoine bâti
Fiche descriptive complète

Numéro de fiche : **496**

Adresse
271, chemin du Lac-Mandeville

Municipalité
Mandeville

Nom, catégorie de bien et statut

Nom officiel ou officieux	Raison sociale	Localisation GPS
		46°21'48.83"N 73°19'27.96"O
		Fonction actuelle
		résidentielle
		Catégorie de bien
		Bâtiment principal
		Statut juridique
		aucun

Éléments relatifs à l'architecture

Type architectural	Forme de toit	Revêtement de toit
Édifice cubique (d'inspiration Four Square Style)	à quatre versants (en pavillon)	tôle agrafée (pincée)
Revêtement mural	Fenêtre (type et sous-type)	Porte (type de)
planche à feuillure	à guillotine	à panneau(x) (caisson(s)) avec vitrage
	à battant(s)	à grands carreaux
		Lucarnes
		aucune
		Ornementation
		chambranles
		imposte
		planches cornières
Plan de base	Nombre de niveaux	Galerie et escalier d'intérêt
carré	2	galerie de grandes dimensions
Présence d'un corps secondaire	Fondations	Cheminée (type et sous-type) - si particulier
oui	béton coulé	
Éléments à préserver		
revêtement de toit		
revêtement mural		

Notes diverses

Éléments relatifs au terrain et à l'aménagement

Élément spécifique (predominant) lié à l'aménagement du terrain

terre de vaste étendue	
arbre(s) mature(s)	Non
cours d'eau à proximité	Non
Bâtiment (s) secondaire (s) d'intérêt	Organisation des bâtiments secondaires
oui	aléatoire
Bâtiment secondaire commentaire	



Inventaire et classement du
patrimoine bâti
Fiche descriptive complète

Numéro de fiche : **496**

Adresse
271, chemin du Lac-Mandeville

Municipalité
Mandeville

Données historiques

Date estimée	Date connue	Sources documentaires
1910		Circuit Les maisons anciennes du secteur Brandon (3e partie)
Source de la date		
Source documentaire		

Informations historiques

Évaluation

Bien mis à jour en 2021 : **Oui**

ATTENTION :
Si 2 valeurs. Haut = 2021. Bas = 2012.
En cas de valeur non déterminée, prendre la valeur de 2012.

Valeur d'authenticité	Valeur d'âge	Milieu environnant	Valeur d'art et d'architecture	Valeur de rareté
Supérieure	Non	Excellent	Oui	Non
État physique	Valeur d'usage	Valeur historique	Valeur patrimoniale	Édifice d'intérêt particulier
Excellent	Non	Non	Forte Forte	Édifice d'intérêt particulier

Recommandations de sauvegarde et de mise en valeur

L'édifice nécessite surtout des mesures d'entretien et de réparation. À cela pourrait s'ajouter la restauration des composantes disparues.



Inventaire et classement du
patrimoine bâti
Fiche descriptive complète

Numéro de fiche : **496**

Adresse
271, chemin du Lac-Mandeville

Municipalité
Mandeville

Photos 2021



Photo 1 : **IMG_1399.JPG**



Photo 2 : **IMG_1394.JPG**



Photo 3 : **IMG_1395.JPG**



Photo 4 : **IMG_1400.JPG**



Photo 5 : **IMG_1398.JPG**

Photo 6 :



Inventaire et classement du
patrimoine bâti
Fiche descriptive sommaire

Numéro de fiche : **497**

Adresse
281, chemin du Lac-Mandeville

Municipalité
Mandeville

Nom, catégorie de bien et statut

Nom officiel ou officieux	Raison sociale	Localisation GPS
		46°21'52.78"N 73°19'24.83"O
		Fonction actuelle
		résidentielle
		Catégorie de bien
		Bâtiment principal

Date estimée	Date connue	Notes diverses
1870		

Type architectural
Maison traditionnelle québécoise

Éléments à préserver
volumétrie

Évaluation

Bien mis à jour en 2021 : **Non**

ATTENTION :
Si 2 valeurs. Haut = 2021. Bas = 2012.
En cas de valeur non déterminée, prendre la valeur de 2012.

Valeur d'authenticité	Valeur d'âge	Milieu environnant	Valeur d'art et d'architecture	Valeur de rareté
Moyen	Oui	Supérieur	Non	Non
État physique	Valeur d'usage	Valeur historique	Valeur patrimoniale	Édifice d'intérêt particulier
Bon	Non	Non	Moyenne	

Photos 2012



Photo 1 : IMG_3116.jpg



Photo 2 : IMG_3114.jpg



Photo 3 : IMG_3117.jpg



Photo 4 : IMG_3115.jpg

Photo 5 :

Photo 6 :



Inventaire et classement du
patrimoine bâti
Fiche descriptive sommaire

Numéro de fiche : **498**

Adresse
591, chemin du Lac-Mandeville

Municipalité
Mandeville

Nom, catégorie de bien et statut

Nom officiel ou officieux	Raison sociale	Localisation GPS
		46°22'30.90"N 73°18'53.00"O
		Fonction actuelle
		résidentielle
		Catégorie de bien
		Bâtiment principal

Date estimée	Date connue	Notes diverses
1915		

Type architectural
Édifice cubique (d'inspiration Four Square Style)

Éléments à préserver
revêtement mural

Évaluation

Bien mis à jour en 2021 : **Non**

ATTENTION :
Si 2 valeurs. Haut = 2021. Bas = 2012.
En cas de valeur non déterminée, prendre la valeur de 2012.

Valeur d'authenticité	Valeur d'âge	Milieu environnant	Valeur d'art et d'architecture	Valeur de rareté
Bon	Non	Supérieur	Non	Non
État physique	Valeur d'usage	Valeur historique	Valeur patrimoniale	Édifice d'intérêt particulier
Bon	Non	Non	Moyenne	

Photos 2012



Photo 1 : **IMG_0724.jpg**



Photo 2 : **IMG_0725.jpg**



Photo 3 : **IMG_0731.jpg**



Photo 4 : **IMG_0729.jpg**



Photo 5 : **IMG_0722.jpg**



Photo 6 : **IMG_0726.jpg**



Inventaire et classement du
patrimoine bâti
Fiche descriptive sommaire

Numéro de fiche : **499**

Adresse
660, chemin du Lac-Mandeville

Municipalité
Mandeville

Nom, catégorie de bien et statut

Nom officiel ou officieux	Raison sociale	Localisation GPS
		46°22'30.41"N 73°18'51.50"O
		Fonction actuelle
		résidentielle
		Catégorie de bien
		Bâtiment principal

Date estimée	Date connue	Notes diverses
1903		

Type architectural
École de rang

Éléments à préserver
volumétrie

Évaluation

Bien mis à jour en 2021 : **Non**

ATTENTION :
Si 2 valeurs. Haut = 2021. Bas = 2012.
En cas de valeur non déterminée, prendre la valeur de 2012.

Valeur d'authenticité	Valeur d'âge	Milieu environnant	Valeur d'art et d'architecture	Valeur de rareté
Faible	Non	Supérieur	Non	Non
État physique	Valeur d'usage	Valeur historique	Valeur patrimoniale	Édifice d'intérêt particulier
Excellent	Oui	Non	Moyenne	

Photos 2012



Photo 1 : **IMG_0718.jpg**



Photo 2 : **IMG_0714.jpg**



Photo 3 : **IMG_0717.jpg**



Photo 4 : **IMG_0720.jpg**

Photo 5 :

Photo 6 :



Inventaire et classement du
patrimoine bâti
Fiche descriptive sommaire

Numéro de fiche : **500**

Adresse
690, chemin du Lac-Mandeville

Municipalité
Mandeville

Nom, catégorie de bien et statut

Nom officiel ou officieux	Raison sociale	Localisation GPS
	Le Refuge ancestral	46°22'33.24"N 73°18'53.53"O
		Fonction actuelle
		mixte
		Catégorie de bien
		Bâtiment principal

Date estimée	Date connue	Notes diverses
1848		

Type architectural
Édifice de type vernaculaire américain

Éléments à préserver
revêtement mural

Évaluation

Bien mis à jour en 2021 : **Non**

ATTENTION :
Si 2 valeurs. Haut = 2021. Bas = 2012.
En cas de valeur non déterminée, prendre la valeur de 2012.

Valeur d'authenticité	Valeur d'âge	Milieu environnant	Valeur d'art et d'architecture	Valeur de rareté
à déterminer Bon	Oui	Supérieur	Non	Non
État physique	Valeur d'usage	Valeur historique	Valeur patrimoniale	Édifice d'intérêt particulier
à déterminer Excellent	Non	Non	à déterminer Forte	Édifice d'intérêt particulier

Photos 2012



Photo 1 : IMG_0703.jpg



Photo 2 : IMG_0700.jpg



Photo 3 : IMG_0701.jpg



Photo 4 : IMG_0704.jpg



Photo 5 : IMG_0709.jpg



Photo 6 : IMG_0710.jpg



Inventaire et classement du
patrimoine bâti
Fiche descriptive sommaire

Numéro de fiche : **501**

Adresse
60, chemin de Mandeville

Municipalité
Mandeville

Nom, catégorie de bien et statut

Nom officiel ou officieux	Raison sociale	Localisation GPS	
		46°21'49.05"N 73°20'0.48"O	
		Fonction actuelle	Catégorie de bien
		résidentielle	Bâtiment principal

Date estimée	Date connue	Notes diverses
1928		

Type architectural
Édifice cubique (d'inspiration Four Square Style)

Éléments à préserver
fenêtres

Évaluation

Bien mis à jour en 2021 : **Non**

ATTENTION :
Si 2 valeurs. Haut = 2021. Bas = 2012.
En cas de valeur non déterminée, prendre la valeur de 2012.

Valeur d'authenticité	Valeur d'âge	Milieu environnant	Valeur d'art et d'architecture	Valeur de rareté
Moyen	Non	Supérieur	Non	Non
État physique	Valeur d'usage	Valeur historique	Valeur patrimoniale	Édifice d'intérêt particulier
Bon	Non	Non	Moyenne	

Photos 2012



Photo 1 : IMG_3083.jpg



Photo 2 : IMG_3084.jpg



Photo 3 : IMG_3085.jpg



Photo 4 : IMG_3086.jpg

Photo 5 :

Photo 6 :



Inventaire et classement du
patrimoine bâti
Fiche descriptive complète

Numéro de fiche : **502**

Adresse
121, chemin de Mandeville

Municipalité
Mandeville

Nom, catégorie de bien et statut

Nom officiel ou officieux	Raison sociale	Localisation GPS
		46°21'36.37"N 73°19'51.53"O
		Fonction actuelle
		résidentielle
		Catégorie de bien
		Bâtiment principal
		Statut juridique
		aucun

Éléments relatifs à l'architecture

Type architectural	Forme de toit	Revêtement de toit
Maison à toit à deux versants droits d'inspiration néoclassique	à deux versants droits	tôle profilée
Revêtement mural	Fenêtre (type et sous-type)	Porte (type de)
planche à feuillure	à battant(s) à grands carreaux	moderne
	non traditionnelle	Lucarnes
		aucune
		Ornementation
		retours de corniche
		planches cornières
		chambranles
Plan de base	Nombre de niveaux	Galerie et escalier d'intérêt
rectangulaire	1.5	galerie longeant plus d'une élévation
Présence d'un corps secondaire	Fondations	Cheminée (type et sous-type) - si particulier
oui	béton coulé	
Éléments à préserver		
revêtement mural		
fenêtres		

Notes diverses

Éléments relatifs au terrain et à l'aménagement

Élément spécifique (predominant) lié à l'aménagement du terrain

terre de vaste étendue	
arbre(s) mature(s)	Non
cours d'eau à proximité	Non
Bâtiment (s) secondaire (s) d'intérêt	Organisation des bâtiments secondaires
oui	aléatoire
Bâtiment secondaire commentaire	



Inventaire et classement du
patrimoine bâti
Fiche descriptive complète

Numéro de fiche : **502**

Adresse
121, chemin de Mandeville

Municipalité
Mandeville

Données historiques

Date estimée	Date connue	Sources documentaires
1884		Circuit Les maisons anciennes du secteur Brandon (3e partie)
Source de la date		
Source documentaire		

Informations historiques

Évaluation

Bien mis à jour en 2021 : **Oui**

ATTENTION :
Si 2 valeurs. Haut = 2021. Bas = 2012.
En cas de valeur non déterminée, prendre la valeur de 2012.

Valeur d'authenticité	Valeur d'âge	Milieu environnant	Valeur d'art et d'architecture	Valeur de rareté
Supérieure	Oui	Supérieur	Oui	Non
État physique	Valeur d'usage	Valeur historique	Valeur patrimoniale	Édifice d'intérêt particulier
Bon	Non	Non	Supérieure Supérieure	Édifice d'intérêt particulier

Recommandations de sauvegarde et de mise en valeur

On devrait assurer la préservation des matériaux traditionnels et des composantes anciennes. Les éléments disparus devraient être remis en place.



Inventaire et classement du
patrimoine bâti
Fiche descriptive complète

Numéro de fiche : **502**

Adresse
121, chemin de Mandeville

Municipalité
Mandeville

Photos 2021



Photo 1 : **IMG_1416.JPG**



Photo 2 : **IMG_1410.JPG**



Photo 3 : **IMG_1417.JPG**



Photo 4 : **IMG_1414.JPG**



Photo 5 : **IMG_1418.JPG**



Photo 6 : **IMG_1412.JPG**



Inventaire et classement du
patrimoine bâti
Fiche descriptive complète

Numéro de fiche : **502**

Adresse
121, chemin de Mandeville

Municipalité
Mandeville

Photos 2021



Photo 7 : **IMG_1411.JPG**

Photo 8 :

Photo 9 :

Photo 10 :

Photo 11 :

Photo 12 :



Inventaire et classement du
patrimoine bâti
Fiche descriptive complète

Numéro de fiche : **503**

Adresse
540, rang Mastigouche

Municipalité
Mandeville

Nom, catégorie de bien et statut

Nom officiel ou officieux	Raison sociale	Localisation GPS
		46°23'2.29"N 73°22'9.70"O
		Fonction actuelle
		résidentielle
		Catégorie de bien
		Bâtiment principal
		Statut juridique
		aucun

Éléments relatifs à l'architecture

Type architectural	Forme de toit	Revêtement de toit
École de rang	à deux versants droits	tôle agrafée (pincée)
Revêtement mural	Fenêtre (type et sous-type)	Porte (type de)
matériau non traditionnel	non traditionnelle	à panneau(x) (caisson(s)) avec vitrage
		Lucarnes
		aucune
		Ornementation
		lanternon
		imposte
		planches cornières
Plan de base	Nombre de niveaux	Galerie et escalier d'intérêt
rectangulaire	1.5	galerie de grandes dimensions
Présence d'un corps secondaire	Fondations	Cheminée (type et sous-type) - si particulier
oui	béton coulé	
Éléments à préserver		
revêtement de toit		
ornementation (particulièrement le clocheton)		

Notes diverses

Éléments relatifs au terrain et à l'aménagement

Élément spécifique (predominant) lié à l'aménagement du terrain

couverture végétale abondante

arbre(s) mature(s) Oui

terre de vaste étendue Non

Bâtiment (s) secondaire (s) d'intérêt	Organisation des bâtiments secondaires
oui	aléatoire

Bâtiment secondaire commentaire



Inventaire et classement du
patrimoine bâti
Fiche descriptive complète

Numéro de fiche : **503**

Adresse
540, rang Mastigouche

Municipalité
Mandeville

Données historiques

Date estimée 1904	Date connue	Sources documentaires Circuit Le patrimoine religieux la M.R.C. de D'Autray
Source de la date Source documentaire		

Informations historiques

L'école fut la première à être érigée dans le rang Mastigouche.

Évaluation

Bien mis à jour en 2021 : **Oui**

ATTENTION :
Si 2 valeurs. Haut = 2021. Bas = 2012.
En cas de valeur non déterminée, prendre la valeur de 2012.

Valeur d'authenticité Moyenne	Valeur d'âge Non	Milieu environnant Supérieur	Valeur d'art et d'architecture Non	Valeur de rareté Non
État physique Excellent	Valeur d'usage Oui	Valeur historique Oui	Valeur patrimoniale Forte Forte	Édifice d'intérêt particulier Édifice d'intérêt particulier

Recommandations de sauvegarde et de mise en valeur

Les composantes anciennes disparues devraient être restaurées au fil du temps, en s'inspirant notamment de l'iconographie ancienne et des caractéristiques du type architectural. On devrait en outre assurer la préservation des composantes traditionnelles encore en place.



Inventaire et classement du
patrimoine bâti
Fiche descriptive complète

Numéro de fiche : **503**

Adresse
540, rang Mastigouche

Municipalité
Mandeville

Photos 2021



Photo 1 : **IMG_1442.JPG**



Photo 2 : **IMG_1446.JPG**



Photo 3 : **IMG_1448.JPG**



Photo 4 : **IMG_1444.JPG**

Photo 5 :

Photo 6 :



Inventaire et classement du
patrimoine bâti
Fiche descriptive sommaire

Numéro de fiche : **504**

Adresse
680-682, rang Mastigouche

Municipalité
Mandeville

Nom, catégorie de bien et statut

Nom officiel ou officieux	Raison sociale	Localisation GPS
		46°23'23.25"N 73°22'25.55"O
		Fonction actuelle
		résidentielle
		Catégorie de bien
		Bâtiment principal

Date estimée	Date connue	Notes diverses
1910		

Type architectural
Maison à toit à deux versants droits d'inspiration néoclassique

Éléments à préserver
volumétrie

Évaluation

Bien mis à jour en 2021 : **Non**

ATTENTION :
Si 2 valeurs. Haut = 2021. Bas = 2012.
En cas de valeur non déterminée, prendre la valeur de 2012.

Valeur d'authenticité	Valeur d'âge	Milieu environnant	Valeur d'art et d'architecture	Valeur de rareté
Moyen	Non	Supérieur	Non	Non
État physique	Valeur d'usage	Valeur historique	Valeur patrimoniale	Édifice d'intérêt particulier
Bon	Non	Non	Moyenne	

Photos 2012



Photo 1 : IMG_4914.jpg



Photo 2 : IMG_4915.jpg



Photo 3 : IMG_4918.jpg

Photo 4 :

Photo 5 :

Photo 6 :



Inventaire et classement du
patrimoine bâti
Fiche descriptive complète

Numéro de fiche : **505**

Adresse

851, rang Mastigouche

Municipalité

Mandeville

Nom, catégorie de bien et statut

Nom officiel ou officieux

Raison sociale

Localisation GPS

46°24'0.69"N 73°22'44.06"O

Fonction actuelle

résidentielle

Catégorie de bien

Bâtiment principal

Statut juridique

aucun

Éléments relatifs à l'architecture

Type architectural

Maison traditionnelle québécoise

Forme de toit

à deux versants courbés

Revêtement de toit

bardeau d'asphalte

Revêtement mural

bois rond

Fenêtre (type et sous-type)

à battant(s) à grands carreaux

Porte (type de)

**à panneau(x)
(caisson(s)) avec
vitrage**

Lucarnes

à pignon

Ornementation

chambranles

non traditionnelle

Plan de base

rectangulaire

Nombre de niveaux

1.5

Galerie et escalier d'intérêt

Présence d'un corps secondaire

oui

Fondations

béton coulé

Cheminée (type et sous-type) - si particulier

Éléments à préserver

revêtement mural

Notes diverses

Éléments relatifs au terrain et à l'aménagement

Élément spécifique (predominant) lié à l'aménagement du terrain

Non

Non

Non

Bâtiment (s) secondaire (s) d'intérêt

non

Organisation des bâtiments secondaires

ne s'applique pas

Bâtiment secondaire commentaire

ne s'applique pas



Inventaire et classement du
patrimoine bâti
Fiche descriptive complète

Numéro de fiche : **505**

Adresse
851, rang Mastigouche

Municipalité
Mandeville

Données historiques

Date estimée	Date connue	Sources documentaires
1860		Circuit Les maisons anciennes du secteur Brandon (3e partie)
Source de la date		
Source documentaire		

Informations historiques

La maison, en pièce sur pièce, aurait été construite en 1860. Le corps secondaire, dont le revêtement est en planches verticales, daterait de 1900.

Évaluation

Bien mis à jour en 2021 : **Oui**

ATTENTION :
Si 2 valeurs. Haut = 2021. Bas = 2012.
En cas de valeur non déterminée, prendre la valeur de 2012.

Valeur d'authenticité	Valeur d'âge	Milieu environnant	Valeur d'art et d'architecture	Valeur de rareté
Supérieure	Oui	Supérieur	Non	Non
État physique	Valeur d'usage	Valeur historique	Valeur patrimoniale	Édifice d'intérêt particulier
Excellent	Non	Non	Forte Forte	Édifice d'intérêt particulier

Recommandations de sauvegarde et de mise en valeur

L'édifice nécessite surtout des mesures d'entretien et de réparation. À cela pourrait s'ajouter la restauration des composantes disparues.



Inventaire et classement du
patrimoine bâti
Fiche descriptive complète

Numéro de fiche : **505**

Adresse
851, rang Mastigouche

Municipalité
Mandeville

Photos 2021



Photo 1 : **IMG_1452.JPG**



Photo 2 : **IMG_1458.JPG**



Photo 3 : **IMG_1457.JPG**



Photo 4 : **IMG_1450.JPG**



Photo 5 : **IMG_1454.JPG**



Photo 6 : **IMG_1460.JPG**



Inventaire et classement du
patrimoine bâti
Fiche descriptive complète

Numéro de fiche : **505**

Adresse
851, rang Mastigouche

Municipalité
Mandeville

Photos 2021



Photo 7 : IMG_1461.JPG



Photo 8 : IMG_1462.JPG

Photo 9 :

Photo 10 :

Photo 11 :

Photo 12 :



Inventaire et classement du
patrimoine bâti
Fiche descriptive complète

Numéro de fiche : **506**

Adresse

891, rang Mastigouche

Municipalité

Mandeville

Nom, catégorie de bien et statut

Nom officiel ou officieux

Raison sociale

Localisation GPS

46°24'8.19"N 73°22'55.90"O

Fonction actuelle

résidentielle

Catégorie de bien

Bâtiment principal

Statut juridique

aucun

Éléments relatifs à l'architecture

Type architectural

Maison à toit à deux versants droits d'inspiration néoclassique

Forme de toit

à deux versants droits

Revêtement de toit

tôle agrafée (pincée)

Revêtement mural

planche à feuillure

Fenêtre (type et sous-type)

à battant(s) à grands carreaux

Porte (type de)

**à panneau(x)
(caisson(s)) avec
vitrage**

Lucarnes

aucune

Ornementation

**corniche à consoles
retours de corniche
chambranles**

non traditionnelle

Plan de base

rectangulaire

Nombre de niveaux

1.5

Galerie et escalier d'intérêt

Présence d'un corps secondaire

oui

Fondations

pierre

Cheminée (type et sous-type) - si particulier

Éléments à préserver

**ornementation: chambranles. retours de corniche. corniche à consoles
porte mise en valeur par une série d'appliques, une composition tout à fait exceptionnelle**

Notes diverses

Éléments relatifs au terrain et à l'aménagement

Élément spécifique (predominant) lié à l'aménagement du terrain

terre de vaste étendue

arbre(s) mature(s)

Non

Non

Bâtiment (s) secondaire (s) d'intérêt

oui

Organisation des bâtiments secondaires

ne s'applique pas

Non

Bâtiment secondaire commentaire



Inventaire et classement du
patrimoine bâti
Fiche descriptive complète

Numéro de fiche : **506**

Adresse
891, rang Mastigouche

Municipalité
Mandeville

Données historiques

Date estimée	Date connue	Sources documentaires
1910		Circuit Les maisons anciennes du secteur Brandon (3e partie)
Source de la date		
Source documentaire		

Informations historiques

Évaluation

Bien mis à jour en 2021 : **Oui**

ATTENTION :
Si 2 valeurs. Haut = 2021. Bas = 2012.
En cas de valeur non déterminée, prendre la valeur de 2012.

Valeur d'authenticité	Valeur d'âge	Milieu environnant	Valeur d'art et d'architecture	Valeur de rareté
Supérieure	Non	Supérieur	Oui	Non
État physique	Valeur d'usage	Valeur historique	Valeur patrimoniale	Édifice d'intérêt particulier
Bon	Non	Non	Forte Forte	Édifice d'intérêt particulier

Recommandations de sauvegarde et de mise en valeur

L'édifice nécessite surtout des mesures d'entretien et de réparation. À cela pourrait s'ajouter la restauration des composantes disparues.



Inventaire et classement du
patrimoine bâti
Fiche descriptive complète

Numéro de fiche : **506**

Adresse
891, rang Mastigouche

Municipalité
Mandeville

Photos 2021



Photo 1 : **IMG_1469.JPG**



Photo 2 : **IMG_1471.JPG**



Photo 3 : **IMG_1464.JPG**



Photo 4 : **IMG_1467.JPG**



Photo 5 : **IMG_1465.JPG**



Photo 6 : **IMG_1466.JPG**



Inventaire et classement du
patrimoine bâti
Fiche descriptive complète

Numéro de fiche : **506**

Adresse

891, rang Mastigouche

Municipalité

Mandeville

Photos 2021



Photo 7 : **IMG_1470.JPG**

Photo 8 :

Photo 9 :

Photo 10 :

Photo 11 :

Photo 12 :



Inventaire et classement du
patrimoine bâti
Fiche descriptive sommaire

Numéro de fiche : **507**

Adresse
921, rang Mastigouche

Municipalité
Mandeville

Nom, catégorie de bien et statut

Nom officiel ou officieux	Raison sociale	Localisation GPS
		46°24'9.55"N 73°23'7.33"O
		Fonction actuelle
		résidentielle
		Catégorie de bien
		Bâtiment principal

Date estimée	Date connue	Notes diverses
1910		

Type architectural
Maison à toit à deux versants droits d'inspiration néoclassique

Éléments à préserver
volumétrie

Évaluation

Bien mis à jour en 2021 : **Non**

ATTENTION :
Si 2 valeurs. Haut = 2021. Bas = 2012.
En cas de valeur non déterminée, prendre la valeur de 2012.

Valeur d'authenticité	Valeur d'âge	Milieu environnant	Valeur d'art et d'architecture	Valeur de rareté
Moyen	Non	Supérieur	Non	Non
État physique	Valeur d'usage	Valeur historique	Valeur patrimoniale	Édifice d'intérêt particulier
Bon	Non	Non	Moyenne	

Photos 2012



Photo 1 : IMG_4891.jpg



Photo 2 : IMG_4892.jpg



Photo 3 : IMG_4893.jpg



Photo 4 : IMG_4894.jpg

Photo 5 :

Photo 6 :



Inventaire et classement du
patrimoine bâti
Fiche descriptive sommaire

Numéro de fiche : **508**

Adresse
941, rang Mastigouche

Municipalité
Mandeville

Nom, catégorie de bien et statut

Nom officiel ou officieux	Raison sociale	Localisation GPS
		46°24'11.68"N 73°23'16.19"O
		Fonction actuelle
		résidentielle
		Catégorie de bien
		Bâtiment principal

Date estimée	Date connue	Notes diverses
1910		

Type architectural
Édifice de colonisation

Éléments à préserver
revêtement mural

Évaluation

Bien mis à jour en 2021 : **Non**

ATTENTION :
Si 2 valeurs. Haut = 2021. Bas = 2012.
En cas de valeur non déterminée, prendre la valeur de 2012.

Valeur d'authenticité	Valeur d'âge	Milieu environnant	Valeur d'art et d'architecture	Valeur de rareté
Bon	Non	Excellent	Non	Non
État physique	Valeur d'usage	Valeur historique	Valeur patrimoniale	Édifice d'intérêt particulier
Moyen	Non	Non	Moyenne	

Photos 2012



Photo 1 : IMG_4882.jpg



Photo 2 : IMG_4884.jpg



Photo 3 : IMG_4885.jpg



Photo 4 : IMG_4886.jpg

Photo 5 :

Photo 6 :



Inventaire et classement du
patrimoine bâti
Fiche descriptive sommaire

Numéro de fiche : **509**

Adresse
48, rue Paquin

Municipalité
Mandeville

Nom, catégorie de bien et statut

Nom officiel ou officieux	Raison sociale	Localisation GPS
		46°21'39.34"N 73°21'8.85"O
		Fonction actuelle
		résidentielle
		Catégorie de bien
		Bâtiment principal

Date estimée	Date connue	Notes diverses
1920		

Type architectural
Maison à toit à deux versants droits d'inspiration néoclassique

Éléments à préserver
revêtement de toit

Évaluation

Bien mis à jour en 2021 : **Non**

ATTENTION :
Si 2 valeurs. Haut = 2021. Bas = 2012.
En cas de valeur non déterminée, prendre la valeur de 2012.

Valeur d'authenticité	Valeur d'âge	Milieu environnant	Valeur d'art et d'architecture	Valeur de rareté
Moyen	Non	Bon	Non	Non
État physique	Valeur d'usage	Valeur historique	Valeur patrimoniale	Édifice d'intérêt particulier
Excellent	Non	Non	Faible	

Photos 2012



Photo 1 : IMG_0609.jpg



Photo 2 : IMG_0611.jpg



Photo 3 : IMG_0612.jpg

Photo 4 :

Photo 5 :

Photo 6 :



Inventaire et classement du
patrimoine bâti
Fiche descriptive sommaire

Numéro de fiche : **510**

Adresse
54, rue Pontbriand Nord

Municipalité
Mandeville

Nom, catégorie de bien et statut

Nom officiel ou officieux	Raison sociale	Localisation GPS
		46°21'35.92"N 73°21'15.91"O
		Fonction actuelle
		mixte
		Catégorie de bien
		Bâtiment principal

Date estimée	Date connue	Notes diverses
1890		

Type architectural
Maison traditionnelle québécoise

Éléments à préserver
revêtement de toit

Évaluation

Bien mis à jour en 2021 : **Non**

ATTENTION :
Si 2 valeurs. Haut = 2021. Bas = 2012.
En cas de valeur non déterminée, prendre la valeur de 2012.

Valeur d'authenticité	Valeur d'âge	Milieu environnant	Valeur d'art et d'architecture	Valeur de rareté
Moyen	Oui	Bon	Non	Non
État physique	Valeur d'usage	Valeur historique	Valeur patrimoniale	Édifice d'intérêt particulier
Excellent	Non	Non	Moyenne	

Photos 2012



Photo 1 : IMG_0579.jpg



Photo 2 : IMG_0578.jpg



Photo 3 : IMG_0577.jpg



Photo 4 : IMG_0582.jpg

Photo 5 :

Photo 6 :



Inventaire et classement du
patrimoine bâti
Fiche descriptive sommaire

Numéro de fiche : **511**

Adresse
601, rang de la Rivière

Municipalité
Mandeville

Nom, catégorie de bien et statut

Nom officiel ou officieux	Raison sociale	Localisation GPS
		46°20'19.03"N 73°20'17.88"O
		Fonction actuelle
		résidentielle
		Catégorie de bien
		Bâtiment principal

Date estimée	Date connue	Notes diverses
1850		

Type architectural
Édifice d'inspiration Arts and Crafts

Éléments à préserver
revêtement de toit

Évaluation

Bien mis à jour en 2021 : **Non**

ATTENTION :
Si 2 valeurs. Haut = 2021. Bas = 2012.
En cas de valeur non déterminée, prendre la valeur de 2012.

Valeur d'authenticité	Valeur d'âge	Milieu environnant	Valeur d'art et d'architecture	Valeur de rareté
Moyen	Oui	Supérieur	Non	Non
État physique	Valeur d'usage	Valeur historique	Valeur patrimoniale	Édifice d'intérêt particulier
Bon	Non	Non	Moyenne	

Photos 2012



Photo 1 : IMG_4864.jpg



Photo 2 : IMG_4865.jpg



Photo 3 : IMG_4866.jpg

Photo 4 :

Photo 5 :

Photo 6 :



Inventaire et classement du
patrimoine bâti
Fiche descriptive sommaire

Numéro de fiche : **512**

Adresse
611, rang Saint-Pierre

Municipalité
Mandeville

Nom, catégorie de bien et statut

Nom officiel ou officieux	Raison sociale	Localisation GPS
		46°20'21.45"N 73°20'16.15"O
		Fonction actuelle
		résidentielle
		Catégorie de bien
		Bâtiment principal

Date estimée	Date connue	Notes diverses
1878		

Type architectural
Maison à toit à deux versants droits d'inspiration néoclassique

Éléments à préserver
revêtement mural

Évaluation

Bien mis à jour en 2021 : **Oui**

ATTENTION :
Si 2 valeurs. Haut = 2021. Bas = 2012.
En cas de valeur non déterminée, prendre la valeur de 2012

Valeur d'authenticité	Valeur d'âge	Milieu environnant	Valeur d'art et d'architecture	Valeur de rareté
à déterminer Bon	Oui	Supérieur	Oui	Non
État physique	Valeur d'usage	Valeur historique	Valeur patrimoniale	Édifice d'intérêt particulier
à déterminer Bon	Non	Non	à déterminer Supérieure	Édifice d'intérêt particulier

Photos 2012



Photo 1 : IMG_4848.jpg



Photo 2 : IMG_4847.jpg



Photo 3 : IMG_4854.jpg



Photo 4 : IMG_4858.jpg



Photo 5 : IMG_4853.jpg



Photo 6 : IMG_4856.jpg



Inventaire et classement du
patrimoine bâti
Fiche descriptive sommaire

Numéro de fiche : **513**

Adresse
22, rue Saint-Charles-Borromée

Municipalité
Mandeville

Nom, catégorie de bien et statut

Nom officiel ou officieux	Raison sociale	Localisation GPS
		46°21'34.61"N 73°21'12.59"O
		Fonction actuelle
		résidentielle
		Catégorie de bien
		Bâtiment principal

Date estimée	Date connue	Notes diverses
1910		

Type architectural
Édifice de type vernaculaire américain

Éléments à préserver
fenêtres

Évaluation

Bien mis à jour en 2021 : **Non**

ATTENTION :
Si 2 valeurs. Haut = 2021. Bas = 2012.
En cas de valeur non déterminée, prendre la valeur de 2012.

Valeur d'authenticité	Valeur d'âge	Milieu environnant	Valeur d'art et d'architecture	Valeur de rareté
Moyen	Non	Bon	Non	Non
État physique	Valeur d'usage	Valeur historique	Valeur patrimoniale	Édifice d'intérêt particulier
Bon	Non	Non	Faible	

Photos 2012



Photo 1 : IMG_0554.jpg



Photo 2 : IMG_0552.jpg



Photo 3 : IMG_0553.jpg



Photo 4 : IMG_0555.jpg



Photo 5 : IMG_0557.jpg

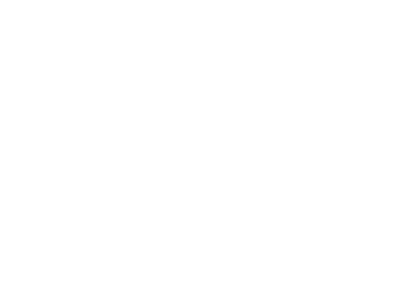

Photo 6 :



Inventaire et classement du
patrimoine bâti
Fiche descriptive sommaire

Numéro de fiche : **514**

Adresse
26, rue Saint-Charles-Borromée

Municipalité
Mandeville

Nom, catégorie de bien et statut

Nom officiel ou officieux	Raison sociale	Localisation GPS
		46°21'34.99"N 73°21'13.18"O
		Fonction actuelle
		résidentielle
		Catégorie de bien
		Bâtiment principal

Date estimée	Date connue	Notes diverses
1905		

Type architectural
Maison à toit à deux versants droits d'inspiration néoclassique

Éléments à préserver
revêtement de toit

Évaluation

Bien mis à jour en 2021 : **Non**

ATTENTION :
Si 2 valeurs. Haut = 2021. Bas = 2012.
En cas de valeur non déterminée, prendre la valeur de 2012.

Valeur d'authenticité	Valeur d'âge	Milieu environnant	Valeur d'art et d'architecture	Valeur de rareté
Moyen	Non	Bon	Non	Non
État physique	Valeur d'usage	Valeur historique	Valeur patrimoniale	Édifice d'intérêt particulier
Bon	Non	Non	Faible	

Photos 2012



Photo 1 : IMG_0558.jpg



Photo 2 : IMG_0559.jpg



Photo 3 : IMG_0560.jpg

Photo 4 :

Photo 5 :

Photo 6 :



Inventaire et classement du
patrimoine bâti
Fiche descriptive sommaire

Numéro de fiche : **515**

Adresse
47, rue Saint-Charles-Borromée

Municipalité
Mandeville

Nom, catégorie de bien et statut

Nom officiel ou officieux	Raison sociale	Localisation GPS
		46°21'36.86"N 73°21'15.20"O
		Fonction actuelle
		résidentielle
		Catégorie de bien
		Bâtiment principal

Date estimée	Date connue	Notes diverses
1930		

Type architectural
Maison à toit à deux versants droits d'inspiration néoclassique

Éléments à préserver
fenêtres

Évaluation

Bien mis à jour en 2021 : **Non**

ATTENTION :
Si 2 valeurs. Haut = 2021. Bas = 2012.
En cas de valeur non déterminée, prendre la valeur de 2012.

Valeur d'authenticité	Valeur d'âge	Milieu environnant	Valeur d'art et d'architecture	Valeur de rareté
Moyen	Non	Bon	Non	Non
État physique	Valeur d'usage	Valeur historique	Valeur patrimoniale	Édifice d'intérêt particulier
Supérieur	Non	Non	Faible	

Photos 2012



Photo 1 : IMG_0793.jpg



Photo 2 : IMG_0794.jpg



Photo 3 : IMG_0795.jpg



Photo 4 : IMG_0796.jpg

Photo 5 :

Photo 6 :



Inventaire et classement du
patrimoine bâti
Fiche descriptive sommaire

Numéro de fiche : **516**

Adresse
51, rue Saint-Charles-Borromée

Municipalité
Mandeville

Nom, catégorie de bien et statut

Nom officiel ou officieux	Raison sociale	Localisation GPS
		46°21'37.47"N 73°21'15.46"O
		Fonction actuelle
		résidentielle
		Catégorie de bien
		Bâtiment principal

Date estimée	Date connue	Notes diverses
1910		

Type architectural
Éclectisme architectural

Éléments à préserver
revêtement mural

Évaluation

Bien mis à jour en 2021 : **Non**

ATTENTION :
Si 2 valeurs. Haut = 2021. Bas = 2012.
En cas de valeur non déterminée, prendre la valeur de 2012.

Valeur d'authenticité	Valeur d'âge	Milieu environnant	Valeur d'art et d'architecture	Valeur de rareté
Bon	Non	Bon	Non	Non
État physique	Valeur d'usage	Valeur historique	Valeur patrimoniale	Édifice d'intérêt particulier
Excellent	Non	Non	Moyenne	

Photos 2012



Photo 1 : IMG_0797.jpg



Photo 2 : IMG_0799.jpg



Photo 3 : IMG_0800.jpg



Photo 4 : IMG_0802.jpg

Photo 5 :

Photo 6 :



Inventaire et classement du
patrimoine bâti
Fiche descriptive sommaire

Numéro de fiche : **517**

Adresse
58, rue Saint-Charles-Borromée

Municipalité
Mandeville

Nom, catégorie de bien et statut

Nom officiel ou officieux	Raison sociale	Localisation GPS
		46°21'37.94"N 73°21'16.41"O
		Fonction actuelle
		résidentielle
		Catégorie de bien
		Bâtiment principal

Date estimée	Date connue	Notes diverses
1910		

Type architectural
Maison à toit à deux versants droits d'inspiration néoclassique

Éléments à préserver
revêtement de toit

Évaluation

Bien mis à jour en 2021 : **Non**

ATTENTION :
Si 2 valeurs. Haut = 2021. Bas = 2012.
En cas de valeur non déterminée, prendre la valeur de 2012.

Valeur d'authenticité	Valeur d'âge	Milieu environnant	Valeur d'art et d'architecture	Valeur de rareté
Moyen	Non	Bon	Non	Non
État physique	Valeur d'usage	Valeur historique	Valeur patrimoniale	Édifice d'intérêt particulier
Supérieur	Non	Non	Faible	

Photos 2012



Photo 1 : IMG_0562.jpg



Photo 2 : IMG_0564.jpg



Photo 3 : IMG_0566.jpg



Photo 4 : IMG_0567.jpg



Photo 5 :



Photo 6 :



Inventaire et classement du
patrimoine bâti
Fiche descriptive complète

Numéro de fiche : **518**

Adresse
72, rue Saint-Charles-Borromée

Municipalité
Mandeville

Nom, catégorie de bien et statut

Nom officiel ou officieux	Raison sociale	Localisation GPS
		46°21'39.60"N 73°21'17.09"O
		Fonction actuelle
		résidentielle
		Catégorie de bien
		Bâtiment principal
		Statut juridique
		aucun

Éléments relatifs à l'architecture

Type architectural	Forme de toit	Revêtement de toit
Maison à toit à deux versants droits d'inspiration néoclassique	à deux versants droits	tôle agrafée (pincée)
Revêtement mural	Fenêtre (type et sous-type)	Porte (type de)
bardeau de bois	à guillotine à petit(s)-bois	à panneau(x) (caisson(s)) avec vitrage
		Lucarnes
		aucune
		Ornementation
		retours de corniche
		chambranles
		planches cornières
Plan de base	Nombre de niveaux	Galerie et escalier d'intérêt
rectangulaire	1.5	
Présence d'un corps secondaire	Fondations	Cheminée (type et sous-type) - si particulier
oui	pierre	
Éléments à préserver		
revêtement mural		
fenêtres		

Notes diverses

Éléments relatifs au terrain et à l'aménagement

Élément spécifique (predominant) lié à l'aménagement du terrain

aucune spécificité

Non

Non

Bâtiment (s) secondaire (s) d'intérêt

oui

Organisation des bâtiments secondaires

ne s'applique pas

Non

Bâtiment secondaire commentaire



Inventaire et classement du
patrimoine bâti
Fiche descriptive complète

Numéro de fiche : **518**

Adresse
72, rue Saint-Charles-Borromée

Municipalité
Mandeville

Données historiques

Date estimée	Date connue	Sources documentaires
1890		
Source de la date		
Estimé BG		

Informations historiques

Évaluation

Bien mis à jour en 2021 : **Oui**

ATTENTION :
Si 2 valeurs. Haut = 2021. Bas = 2012.
En cas de valeur non déterminée, prendre la valeur de 2012.

Valeur d'authenticité	Valeur d'âge	Milieu environnant	Valeur d'art et d'architecture	Valeur de rareté
Excellente	Oui	Bon	Non	Non
État physique	Valeur d'usage	Valeur historique	Valeur patrimoniale	Édifice d'intérêt particulier
Moyen	Non	Non	Forte Forte	Édifice d'intérêt particulier

Recommandations de sauvegarde et de mise en valeur

L'édifice ne nécessite que des mesures régulières d'entretien et de réparation.



Inventaire et classement du
patrimoine bâti
Fiche descriptive complète

Numéro de fiche : **518**

Adresse
72, rue Saint-Charles-Borromée

Municipalité
Mandeville

Photos 2021



Photo 1 : **IMG_1435.JPG**



Photo 2 : **IMG_1432.JPG**



Photo 3 : **IMG_1437.JPG**



Photo 4 : **IMG_1433.JPG**



Photo 5 : **IMG_1438.JPG**



Photo 6 : **IMG_1434.JPG**



Inventaire et classement du
patrimoine bâti
Fiche descriptive sommaire

Numéro de fiche : **519**

Adresse
83, rue Saint-Charles-Borromée

Municipalité
Mandeville

Nom, catégorie de bien et statut

Nom officiel ou officieux	Raison sociale	Localisation GPS
		46°21'41.18"N 73°21'17.14"O
		Fonction actuelle
		résidentielle
		Catégorie de bien
		Bâtiment principal

Date estimée	Date connue	Notes diverses
1939		

Type architectural
Bungalow ancien

Éléments à préserver
revêtement de toit

Évaluation

Bien mis à jour en 2021 : **Non**

ATTENTION :
Si 2 valeurs. Haut = 2021. Bas = 2012.
En cas de valeur non déterminée, prendre la valeur de 2012.

Valeur d'authenticité	Valeur d'âge	Milieu environnant	Valeur d'art et d'architecture	Valeur de rareté
Moyen	Non	Bon	Oui	Non
État physique	Valeur d'usage	Valeur historique	Valeur patrimoniale	Édifice d'intérêt particulier
Supérieur	Non	Non	Moyenne	

Photos 2012



Photo 1 : IMG_0806.jpg



Photo 2 : IMG_0803.jpg



Photo 3 : IMG_0804.jpg



Photo 4 : IMG_0805.jpg



Photo 5 : IMG_0807.jpg



Photo 6 :



Inventaire et classement du
patrimoine bâti
Fiche descriptive sommaire

Numéro de fiche : **520**

Adresse
99, rue Saint-Charles-Borromée

Municipalité
Mandeville

Nom, catégorie de bien et statut

Nom officiel ou officieux	Raison sociale	Localisation GPS
		46°21'43.49"N 73°21'17.40"O
		Fonction actuelle
		résidentielle
		Catégorie de bien
		Bâtiment principal

Date estimée	Date connue	Notes diverses
1904		

Type architectural
Édifice d'inspiration néogothique

Éléments à préserver
revêtement mural

Évaluation

Bien mis à jour en 2021 : **Non**

ATTENTION :
Si 2 valeurs. Haut = 2021. Bas = 2012.
En cas de valeur non déterminée, prendre la valeur de 2012.

Valeur d'authenticité	Valeur d'âge	Milieu environnant	Valeur d'art et d'architecture	Valeur de rareté
Bon	Non	Bon	Oui	Non
État physique	Valeur d'usage	Valeur historique	Valeur patrimoniale	Édifice d'intérêt particulier
Excellent	Non	Non	Moyenne	

Photos 2012



Photo 1 : IMG_0815.jpg



Photo 2 : IMG_0808.jpg



Photo 3 : IMG_0809.jpg



Photo 4 : IMG_0814.jpg



Photo 5 : IMG_0812.jpg



Photo 6 : IMG_0817.jpg



Inventaire et classement du
patrimoine bâti
Fiche descriptive sommaire

Numéro de fiche : **521**

Adresse
420, rang Saint-Charles-Borromée

Municipalité
Mandeville

Nom, catégorie de bien et statut

Nom officiel ou officieux	Raison sociale	Localisation GPS
		46°22'39.62"N 73°22'13.30"O
		Fonction actuelle
		résidentielle
		Catégorie de bien
		Bâtiment principal

Date estimée	Date connue	Notes diverses
1958		

Type architectural
Bungalow ancien

Éléments à préserver
revêtement mural

Évaluation

Bien mis à jour en 2021 : **Non**

Valeur d'authenticité	Valeur d'âge	Milieu environnant	Valeur d'art et d'architecture	Valeur de rareté
Bon	Non	Supérieur	Non	Non
État physique	Valeur d'usage	Valeur historique	Valeur patrimoniale	Édifice d'intérêt particulier
Bon	Non	Non	Moyenne	

ATTENTION :
Si 2 valeurs. Haut = 2021. Bas = 2012.
En cas de valeur non déterminée, prendre la valeur de 2012.

Photos 2012



Photo 1 : IMG_4934.jpg



Photo 2 : IMG_4932.jpg



Photo 3 : IMG_4933.jpg

Photo 4 :

Photo 5 :

Photo 6 :



Inventaire et classement du
patrimoine bâti
Fiche descriptive sommaire

Numéro de fiche : **522**

Adresse
440, rang Saint-Charles-Borromée

Municipalité
Mandeville

Nom, catégorie de bien et statut

Nom officiel ou officieux	Raison sociale	Localisation GPS
		46°22'42.61"N 73°22'12.70"O
		Fonction actuelle
		résidentielle
		Catégorie de bien
		Bâtiment principal

Date estimée	Date connue	Notes diverses
1870		

Type architectural
Maison traditionnelle québécoise

Éléments à préserver
volumétrie

Évaluation

Bien mis à jour en 2021 : **Non**

ATTENTION :
Si 2 valeurs. Haut = 2021. Bas = 2012.
En cas de valeur non déterminée, prendre la valeur de 2012.

Valeur d'authenticité	Valeur d'âge	Milieu environnant	Valeur d'art et d'architecture	Valeur de rareté
Moyen	Oui	Supérieur	Non	Non
État physique	Valeur d'usage	Valeur historique	Valeur patrimoniale	Édifice d'intérêt particulier
Bon	Non	Non	Moyenne	

Photos 2012



Photo 1 : IMG_4927.jpg



Photo 2 : IMG_4928.jpg



Photo 3 : IMG_4930.jpg

Photo 4 :

Photo 5 :

Photo 6 :



Inventaire et classement du
patrimoine bâti
Fiche descriptive sommaire

Numéro de fiche : **523**

Adresse
27-29, rue Saint-Joseph

Municipalité
Mandeville

Nom, catégorie de bien et statut

Nom officiel ou officieux	Raison sociale	Localisation GPS
		46°21'36.78"N 73°21'7.16"O
		Fonction actuelle
		résidentielle
		Catégorie de bien
		Bâtiment principal

Date estimée	Date connue	Notes diverses
1910		

Type architectural
Maison à toit à deux versants droits d'inspiration néoclassique

Éléments à préserver
revêtement de toit

Évaluation

Bien mis à jour en 2021 : **Non**

Valeur d'authenticité	Valeur d'âge	Milieu environnant	Valeur d'art et d'architecture	Valeur de rareté
Moyen	Non	Bon	Non	Non
État physique	Valeur d'usage	Valeur historique	Valeur patrimoniale	Édifice d'intérêt particulier
Excellent	Non	Non	Faible	

ATTENTION :
Si 2 valeurs. Haut = 2021. Bas = 2012.
En cas de valeur non déterminée, prendre la valeur de 2012.

Photos 2012



Photo 1 : IMG_0590.jpg



Photo 2 : IMG_0587.jpg



Photo 3 : IMG_0589.jpg



Photo 4 : IMG_0588.jpg

Photo 5 :

Photo 6 :



Inventaire et classement du
patrimoine bâti
Fiche descriptive sommaire

Numéro de fiche : **524**

Adresse
37, rue Saint-Joseph

Municipalité
Mandeville

Nom, catégorie de bien et statut

Nom officiel ou officieux	Raison sociale	Localisation GPS
		46°21'37.16"N 73°21'6.37"O
		Fonction actuelle
		résidentielle
		Catégorie de bien
		Bâtiment principal

Date estimée	Date connue	Notes diverses
1890		

Type architectural
Maison à toit à deux versants droits d'inspiration néoclassique

Éléments à préserver
revêtement de toit

Évaluation

Bien mis à jour en 2021 : **Non**

Valeur d'authenticité	Valeur d'âge	Milieu environnant	Valeur d'art et d'architecture	Valeur de rareté
Moyen	Non	Bon	Non	Non
État physique	Valeur d'usage	Valeur historique	Valeur patrimoniale	Édifice d'intérêt particulier
Supérieur	Non	Non	Faible	

ATTENTION :
Si 2 valeurs. Haut = 2021. Bas = 2012.
En cas de valeur non déterminée, prendre la valeur de 2012.

Photos 2012



Photo 1 : IMG_0591.jpg



Photo 2 : IMG_0592.jpg



Photo 3 : IMG_0593.jpg

Photo 4 :

Photo 5 :

Photo 6 :



Inventaire et classement du
patrimoine bâti
Fiche descriptive sommaire

Numéro de fiche : **525**

Adresse
49, rue Saint-Joseph

Municipalité
Mandeville

Nom, catégorie de bien et statut

Nom officiel ou officieux	Raison sociale	Localisation GPS
		46°21'37.54"N 73°21'5.07"O
		Fonction actuelle
		résidentielle
		Catégorie de bien
		Bâtiment principal

Date estimée	Date connue	Notes diverses
1933		

Type architectural
Maison à toit à deux versants droits d'inspiration néoclassique

Éléments à préserver
fenêtres

Évaluation

Bien mis à jour en 2021 : **Non**

ATTENTION :
Si 2 valeurs. Haut = 2021. Bas = 2012.
En cas de valeur non déterminée, prendre la valeur de 2012.

Valeur d'authenticité	Valeur d'âge	Milieu environnant	Valeur d'art et d'architecture	Valeur de rareté
Moyen	Non	Bon	Non	Non
État physique	Valeur d'usage	Valeur historique	Valeur patrimoniale	Édifice d'intérêt particulier
Supérieur	Non	Non	Faible	

Photos 2012



Photo 1 : IMG_0598.jpg



Photo 2 : IMG_0597.jpg



Photo 3 : IMG_0599.jpg

Photo 4 :

Photo 5 :

Photo 6 :



Inventaire et classement du
patrimoine bâti
Fiche descriptive sommaire

Numéro de fiche : **526**

Adresse
61, rue Saint-Joseph

Municipalité
Mandeville

Nom, catégorie de bien et statut

Nom officiel ou officieux	Raison sociale	Localisation GPS
		46°21'38.30"N 73°21'2.94"O
		Fonction actuelle
		résidentielle
		Catégorie de bien
		Bâtiment principal

Date estimée	Date connue	Notes diverses
1910		

Type architectural
Maison à toit à deux versants droits d'inspiration néoclassique

Éléments à préserver
volumétrie

Évaluation

Bien mis à jour en 2021 : **Non**

ATTENTION :
Si 2 valeurs. Haut = 2021. Bas = 2012.
En cas de valeur non déterminée, prendre la valeur de 2012.

Valeur d'authenticité	Valeur d'âge	Milieu environnant	Valeur d'art et d'architecture	Valeur de rareté
Faible	Non	Bon	Non	Non
État physique	Valeur d'usage	Valeur historique	Valeur patrimoniale	Édifice d'intérêt particulier
Bon	Non	Non	Faible	

Photos 2012



Photo 1 : IMG_0600.jpg



Photo 2 : IMG_0601.jpg



Photo 3 : IMG_0603.jpg



Photo 4 : IMG_0604.jpg



Photo 5 :



Photo 6 :



Inventaire et classement du
patrimoine bâti
Fiche descriptive sommaire

Numéro de fiche : **527**

Adresse
65, rue Saint-Joseph

Municipalité
Mandeville

Nom, catégorie de bien et statut

Nom officiel ou officieux	Raison sociale	Localisation GPS
		46°21'38.49"N 73°21'2.35"O
		Fonction actuelle
		résidentielle
		Catégorie de bien
		Bâtiment principal

Date estimée	Date connue	Notes diverses
1925		

Type architectural
Édifice cubique (d'inspiration Four Square Style)

Éléments à préserver
revêtement de toit

Évaluation

Bien mis à jour en 2021 : **Non**

ATTENTION :
Si 2 valeurs. Haut = 2021. Bas = 2012.
En cas de valeur non déterminée, prendre la valeur de 2012.

Valeur d'authenticité	Valeur d'âge	Milieu environnant	Valeur d'art et d'architecture	Valeur de rareté
Moyen	Non	Bon	Non	Non
État physique	Valeur d'usage	Valeur historique	Valeur patrimoniale	Édifice d'intérêt particulier
Bon	Non	Non	Faible	

Photos 2012



Photo 1 : IMG_0605.jpg



Photo 2 : IMG_0606.jpg



Photo 3 : IMG_0608.jpg

Photo 4 :

Photo 5 :

Photo 6 :



Inventaire et classement du
patrimoine bâti
Fiche descriptive sommaire

Numéro de fiche : **528**

Adresse
381, rang Saint-Pierre

Municipalité
Mandeville

Nom, catégorie de bien et statut

Nom officiel ou officieux	Raison sociale	Localisation GPS	Fonction actuelle	Catégorie de bien
		46°20'3.87"N 73°21'21.25"O	résidentielle	Bâtiment principal

Date estimée	Date connue	Notes diverses
1880		

Type architectural
Maison à toit à deux versants droits d'inspiration néoclassique

Éléments à préserver
volumétrie

Évaluation

Bien mis à jour en 2021 : **Non**

ATTENTION :
Si 2 valeurs. Haut = 2021. Bas = 2012.
En cas de valeur non déterminée, prendre la valeur de 2012

Valeur d'authenticité	Valeur d'âge	Milieu environnant	Valeur d'art et d'architecture	Valeur de rareté
Moyen	Oui	Supérieur	Non	Non
État physique	Valeur d'usage	Valeur historique	Valeur patrimoniale	Édifice d'intérêt particulier
Bon	Non	Non	Moyenne	

Photos 2012



Photo 1 : IMG_4823.jpg



Photo 2 : IMG_4821.jpg



Photo 3 : IMG_4822.jpg

Photo 4 :

Photo 5 :

Photo 6 :



Inventaire et classement du
patrimoine bâti
Fiche descriptive sommaire

Numéro de fiche : **529**

Adresse
401, rang Saint-Pierre

Municipalité
Mandeville

Nom, catégorie de bien et statut

Nom officiel ou officieux	Raison sociale	Localisation GPS
		46°20'5.41"N 73°21'12.78"O
		Fonction actuelle
		résidentielle
		Catégorie de bien
		Bâtiment principal

Date estimée	Date connue	Notes diverses
1872		

Type architectural
Maison traditionnelle québécoise

Éléments à préserver
volumétrie

Évaluation

Bien mis à jour en 2021 : **Non**

ATTENTION :
Si 2 valeurs. Haut = 2021. Bas = 2012.
En cas de valeur non déterminée, prendre la valeur de 2012.

Valeur d'authenticité	Valeur d'âge	Milieu environnant	Valeur d'art et d'architecture	Valeur de rareté
Moyen	Oui	Supérieur	Non	Non
État physique	Valeur d'usage	Valeur historique	Valeur patrimoniale	Édifice d'intérêt particulier
Bon	Non	Non	Moyenne	

Photos 2012



Photo 1 : IMG_4824.jpg



Photo 2 : IMG_4826.jpg



Photo 3 : IMG_4827.jpg

Photo 4 :

Photo 5 :

Photo 6 :



Inventaire et classement du
patrimoine bâti
Fiche descriptive sommaire

Numéro de fiche : **530**

Adresse
510, rang Saint-Pierre

Municipalité
Mandeville

Nom, catégorie de bien et statut

Nom officiel ou officieux	Raison sociale	Localisation GPS
		46°20'1.01"N 73°20'42.87"O
		Fonction actuelle
		résidentielle
		Catégorie de bien
		Bâtiment principal

Date estimée	Date connue	Notes diverses
1910		

Type architectural
École de rang

Éléments à préserver
revêtement de toit

Évaluation

Bien mis à jour en 2021 : **Non**

ATTENTION :
Si 2 valeurs. Haut = 2021. Bas = 2012.
En cas de valeur non déterminée, prendre la valeur de 2012

Valeur d'authenticité	Valeur d'âge	Milieu environnant	Valeur d'art et d'architecture	Valeur de rareté
Moyen	Non	Supérieur	Non	Non
État physique	Valeur d'usage	Valeur historique	Valeur patrimoniale	Édifice d'intérêt particulier
Bon	Oui	Non	Moyenne	

Photos 2012



Photo 1 : IMG_4832.jpg



Photo 2 : IMG_4833.jpg



Photo 3 : IMG_4834.jpg



Photo 4 : IMG_4836.jpg

Photo 5 :

Photo 6 :



Inventaire et classement du
patrimoine bâti
Fiche descriptive sommaire

Numéro de fiche : **531**

Adresse
521, rang Saint-Pierre

Municipalité
Mandeville

Nom, catégorie de bien et statut

Nom officiel ou officieux	Raison sociale	Localisation GPS
		46°20'5.18"N 73°20'43.94"O
		Fonction actuelle
		résidentielle
		Catégorie de bien
		Bâtiment principal

Date estimée	Date connue	Notes diverses
1870		

Type architectural
Maison traditionnelle québécoise

Éléments à préserver
volumétrie

Évaluation

Bien mis à jour en 2021 : **Non**

ATTENTION :
Si 2 valeurs. Haut = 2021. Bas = 2012.
En cas de valeur non déterminée, prendre la valeur de 2012.

Valeur d'authenticité	Valeur d'âge	Milieu environnant	Valeur d'art et d'architecture	Valeur de rareté
Moyen	Oui	Supérieur	Non	Non
État physique	Valeur d'usage	Valeur historique	Valeur patrimoniale	Édifice d'intérêt particulier
Bon	Non	Non	Moyenne	

Photos 2012



Photo 1 : IMG_4839.jpg



Photo 2 : IMG_4837.jpg



Photo 3 : IMG_4838.jpg

Photo 4 :

Photo 5 :

Photo 6 :